

Užsakovas:	AB „Via Lietuva“
Statinio projekto pavadinimas:	Valstybinės reikšmės krašto kelio Nr. 158 Kelmė–Užventis ties 27,148 km paprastojo remonto, sutvarkant pėsčiųjų perėją, aprašas
Statybos rūšis:	Statinio paprastasis remontas
Statinio kategorija:	Ypatingasis
Etapas:	Paprastojo remonto aprašas
Komplekso žymuo:	23/47-VI11-49-PRA
Tomas:	I
Laida:	0

BYLOS DOKUMENTŲ SUDĖTIES ŽINIARAŠTIS

Dokumento žymuo	Lapų sk.	Laida	Dokumento pavadinimas	Lapo Nr.
Teksto dokumentai				
23/47-VI11-49-PRA-BSŽ	1	0	Bylos dokumentų sudėties žiniaraštis	2
23/47-VI11-49-PRA-AR1	5	0	Aiškinamasis raštas (susisiekimas)	3
23/47-VI11-49-PRA-AR2	2	0	Aiškinamasis raštas (apšvietimas)	8
23/47-VI11-49-PRA-TS1	12	0	Techninės specifikacijos (susisiekimas)	10
23/47-VI11-49-PRA-TS2	12	0	Techninės specifikacijos (apšvietimas)	22
23/47-VI11-49-PRA-SŽ1	2	0	Sąnaudų kiekių žiniaraštis 27,148 km (susisiekimas)	34
23/47-VI11-49-PRA-SŽ2	3	0	Sąnaudų kiekių žiniaraštis 27,148 km (apšvietimas)	36
23/47-VI11-49-PRA-PSS	3	0	Atliktų pritarimų ir suderinimų sąrašas	38
Brėžiniai				
23/47-VI11-49-PRA-B-01	1	0	Tvarkomos pėsčiųjų perėjos ties 27,148 km planas M 1:250	39
23/47-VI11-49-PRA-B-02	1	0	Skersiniai pjūviai M 1:50	40
23/47-VI11-49-PRA-B-03	1	0	Tvarkomos pėsčiųjų perėjos ties 27,148km planas su projektuojamais elektros tinklais M 1:250	41
23/47-VI11-49-PRA-B-04	1	0	Pėsčiųjų perėjos apšvietimo principinė schema	42
Priedai				
	3	-	Išrašai iš statybos specialistų kvalifikacijos atestatų ir teisės pripažinimo dokumentų registro	43
	4	-	Topografinės nuotraukos	46
	3	-	Projektavimo sąlygos	50
	8	-	Pėsčiųjų perėjų apšvietimo skaičiavimai	53
	21	-	Derinimai su institucijomis	61

0	2024	Statybos leidimui, konkursui ir statybai
Laida	Išleidimo data	Laidos statusas. Keitimo priežastis (jei taikoma)

		STATINIO PROJEKTO PAVADINIMAS		
		Valstybinės reikšmės krašto kelio Nr. 158 Kelmė–Užventis ties 27,148 km paprastojo remonto, sutvarkant pėsčiųjų perėją, aprašas		
		STATINIO NUMERIS IR PAVADINIMAS		
		Valstybinės reikšmės krašto kelio Nr. 158 Kelmė–Užventis ties 27,148 km		
		DOKUMENTO PAVADINIMAS	LAI DA	
		BYLOS DOKUMENTŲ SUDĖTIES ŽINIARAŠTIS	0	
LT	AB „Via Lietuva“	DOKUMENTO ŽYMUO	LAPAS LAPŲ	
		23/47-VI11-49-PRA-BSŽ	1 1	

AIŠKINAMASIS RAŠTAS (susisiekimas)

1. ESAMA PADĖTIS

Valstybinės reikšmės krašto kelio Nr. 158 Kelmė–Užventis ties 27,148 km paprastojo remonto, sutvarkant pėsčiųjų perėją, aprašo parengimo ir darbų atlikimo užsakovas – AB „Via Lietuva“. Paprastojo remonto aprašas parengtas vadovaujantis 2023 m. gruodžio 29 d. sutartimi Nr. PAR23-567, kartu su sutartimi pateikta techninė specifikacija, suderintais su AB „Via Lietuva“ projekciniais pasiūlymais bei normatyviniais statybos techniniais dokumentais.

Paprastojo remonto aprašą parengė AB „Kelių priežiūra“, adresas - Savanorių pr. 321C. LT-20120, Kaunas, el. paštas info@keliuprieziura.lt, tel. (8 37) 202 340.

Šis aiškinamasis raštas apima valstybinės reikšmės krašto kelio Nr. 158 Kelmė–Užventis ties 27,148 km paprastojo remonto, sutvarkant pėsčiųjų perėją projektinius sprendinius ir turi būti skaitomas kartu su brėžiniais ir techninėmis specifikacijomis. Šio aiškinamojo rašto turinys negali būti taikomas kitiems objektams.

Vadovaujantis LR Statybos įstatymo 6 straipsnio 4 punktu ir statybos techninio reglamento STR 1.04.04:2017 „Statinio projektavimas, projekto ekspertizė“ 1 priedo reikalavimais, patvirtiname, kad projekto sprendiniai atitinka nustatytus esminius statinių reikalavimus, įstatymų, kitų teisės aktų, privalomųjų projekto rengimo dokumentų, normatyvinių statybos techninių, normatyvinių statinio saugos ir paskirties dokumentų reikalavimus, nepažeidžia valstybės, neįgaliųjų integracijos, visuomenės ir trečiųjų asmenų interesų.

1. lentelė. Informacija apie projektuojamus objektus

Objekto statybos vieta	Valstybinės reikšmės krašto kelio Nr. 158 Kelmė–Užventis ties 27,148 km, (Šiaulių apsk., Kelmės r. sav., Užvenčio sen., Užvenčio m., Kražių g-vės atkarpa)
Statybos rūšis	Paprastasis remontas
Statinio projekto etapas	Aprašas

Valstybinės reikšmės krašto kelias Nr. 158 Kelmė–Užventis ties 27,148 km yra Užvenčio miesto teritorijoje. Pertvarkoma pėsčiųjų perėją patenka į ruožą, kuriame eismo intensyvumas 2023 metų duomenimis (ruožo pradžia – 0 km, pabaiga – 27,314 km) – 1309 aut./p., iš kurių krovinio transporto – 75 aut./p.

0	2024	Statybos leidimui, konkursui ir statybai
Laida	Išleidimo data	Laidos statusas. Keitimo priežastis (jei taikoma)

		STATINIO PROJEKTO PAVADINIMAS			
		Valstybinės reikšmės krašto kelio Nr. 158 Kelmė–Užventis ties 27,148 km paprastojo remonto, sutvarkant pėsčiųjų perėją, aprašas			
		STATINIO NUMERIS IR PAVADINIMAS			
		Valstybinės reikšmės krašto kelio Nr. 158 Kelmė–Užventis ties 27,148 km			
		DOKUMENTO PAVADINIMAS		LAIDA	
		AIŠKINAMASIS RAŠTAS (susisiekimas)		0	
LT	AB „Via Lietuva“	DOKUMENTO ŽYMUO		LAPAS	LAPŲ
		23/47-VI11-49-PRA-AR1		1	5

Nagrinėjama perėja, ties 27,148 km yra Užvenčio miesto centrinėje dalyje. Visų perėjų zonose leistinas maksimalus greitis – 50 km/val. Eismas – dvipusis. Kelias nuo Kelmės miesto veda link Užvenčio miesto.

Objektas, krašto kelyje Nr. 158 Kelmė–Užventis ties 27,148 km



1. pav. 1 objekto vieta

Ties tvarkoma pėsčiųjų perėja nėra įrengto kryptinio apšvietimo. Betoniniai bordiūrai, ties perėja – nužeminti, tačiau nužeminti betoniniai bordiūrai, ties perėja, dešinėje ir kairėje kelio pusėse, yra apie 2-4 cm aukščiau nei esama kelio dangą.

Pėsčiųjų perėja jungia takai, esantys abejose kelio pusėse ir einantys lygiagrečiai keliui. Ties pėsčiųjų perėja yra įrengti takų iš pėsčiųjų perėjos prieigos (šaligatviai), kairėje pusėje esantis šaligatvis eina per automobilių sustojimą gatvės pakraštyje. Esama šaligatvių danga – betoninės trinkelės 20x10 cm. Taktilinės dėmesį atkreipiančios struktūros, takų prieigoje įrengtos, tačiau jos neatitinka statybos techninio reglamento STR 2.03.01:2019 „Statinių prieinamumas“ reikalavimų. Važiuojamosios dalies plotis tvarkomos perėjos zonoje – apie 11,40m. Apsauginės pėsčiųjų tvorelės nėra įrengtos.

Esamas horizontalusis kelio ženklimas 1.13.1 „Pėsčiųjų perėja“ yra nusidėvėjęs.

Saugomos teritorijos

Objektas nepatenka į saugomas teritorijas.

Objektas nepatenka į kultūros paveldo teritoriją ar apsaugos zoną.

DOKUMENTO ŽYMUO	LAPAS	LAPŲ	LAIDA
23/47-VI11-49-PRA-AR1	2	5	0



2 pav. Numatoma sutvarkyti perėja ties 27,148 km

2. PROJEKTINIAI SPRENDINIAI

Dangų konstrukcijų parinkimas:

Pertvarkoma pėsčiųjų perėja patenka į ruožą, kuriame eismo intensyvumas 2023 metų duomenimis (ruožo pradžia – 0 km, pabaiga – 27,314 km) – 1309 aut./p., iš kurių krovinio transporto – 75 aut./p.

Kadangi pėsčiųjų perėjų sutvarkymo metu pagrindo sluoksniai nekeičiami, o įrengiama tik iškili saugumo salelė ir atstatoma asfalto danga, ties įrengiamais bordiūrais, vadovaujantis IT ASFALTAS 24 1 lentele, parenkamas asfalto mišinys: viršutinis asfalto sluoksnis iš mišinio AC 11 VS (asfalto dangos atstatymui, ties įrengiamais bordiūrais).

Naujai įrengtų trinkelų dangų nuolydžiai turi tenkinti statybos techninio reglamento STR 2.03.01:2019 „Statinių prieinamumas“ reikalavimus.

Atstatoma asfalto dangos konstrukcija (ties įrengiamais bordiūrais)

Pagal IT ASFALTAS 24 1 lentelę parenkama asfalto dangos konstrukcija:

- Asfalto viršutinis sluoksnis iš mišinio AC 11 VS 0,04 m.

Trinkelų dangos konstrukcija (atstatomas esamas šaligatvis)

Trinkelų dangos konstrukcija įrengiama ant esamos dangos konstrukcijos:

- Betoninės trinkelės (įspėjamasis/vedimo paviršiai) 0,08 m;
- Pasluoksnis iš nesurištojo mineralinių medžiagų mišinio fr. 0/5 0,03 m;
- Esama dangos konstrukcija.

Detalūs projektiniai sprendiniai pateikti brėžiniuose Nr. 23/47-VI11-49-PRA-B-01; B-02; B-03.

DOKUMENTO ŽYMUO	LAPAS	LAPŲ	LAIDA
23/47-VI11-49-PRA-AR1	3	5	0

Darbų kiekiai pateikti Sąnaudų kiekių žiniaraštyje Nr. 23/47-VI11-49-PRA-SŽ1.

Projektiniai sprendiniai priimti įvertinus esamą situaciją, kelių ir aplinkinių žemės sklypų padėtį. Kelio ir jo elementų padėtis parinkta prisiderinus prie esamos situacijos taip, kad nebūtų pažeisti trečiųjų šalių interesai – darbai bus atliekami esamo inžinerinio statinio arba esamų statinių ribose.

Siekiant užtikrinti saugias eismo sąlygas pėstiesiems, numatyta pertvarkyti esamą pėsčiųjų perėją kelyje Nr. 158, ties 27,148km.

Ties 27,148km numatyta įrengti kryptinį pėsčiųjų perėjos apšvietimą ir susiaurinti važiuojamąją dalį ties perėja. Apraše numatoma pertvarkomos perėjos projektinius sprendinius pritaikyti žmonių su negalia reikmėms.

Objektas, krašto kelyje Nr. 158 Kelmė–Užventis ties 27,148 km

1.1.Sutvarkant pėsčiųjų perėją numatyta atlikti ardymo darbus:

- Išardyti esamus betoninius gatvės ir vejos bordiūrus;
- Išardyti esamą trinkelį dangą;
- Nufrezuoti esamą asfalto dangą salelės įrengimui ir ties demontuojamais bordiūrais;
- Demontuoti kelio ženklus Nr. 533 ir 534 išsaugant medžiagas;
- Pašalinti esamą horizontalųjį dangos ženklimą, tvarkomos perėjos darbų zonoje.

1.2.Kairėje kelio pusėje numatyta:

- Įrengti nužemintus betoninius bordiūrus taip, jog tarp kelio dangos ir bordiūro viršaus aukščių skirtumas nebūtų didesnis nei 5 mm;
- Įrengti betoninius bordiūrus suformuojant važiuojamosios dalies siaurimą iki 8,5m pločio ir suvedant su esamais standartinio aukščio betoniniais bordiūrais;
- Įrengti trinkelį ir taktilinių paviršių dangą ant 3 cm storio pasluoksnio iš nesurištojo mineralinių medžiagų mišinio fr. 0/5;
- Atstatyti asfalto dangą, ties įrengiamais bordiūrais ir suvesti su esama danga;
- Įrengti apsauginius stulpelius su šviesą atspindinčiais elementais.

1.3.Dešinėje kelio pusėje numatyta:

- Įrengti nužemintus betoninius bordiūrus taip, jog tarp kelio dangos ir bordiūro viršaus aukščių skirtumas nebūtų didesnis nei 5 mm;
- Įrengti betoninius bordiūrus suformuojant važiuojamosios dalies siaurimą iki 8,5m pločio ir suvedant su esamais standartinio aukščio betoniniais bordiūrais;
- Įrengti vejos bordiūrus, suvedant su esamais betoniniais bordiūrais;
- Įrengti trinkelį ir taktilinių paviršių dangą ant 3 cm storio pasluoksnio iš nesurištojo mineralinių medžiagų mišinio fr. 0/5;

DOKUMENTO ŽYMUO	LAPAS	LAPŲ	LAIDA
23/47-VI11-49-PRA-AR1	4	5	0

- Įrengti trinkelį dangos privedimą iki esamo pėsčiųjų tako trinkelį dangos;
- Atstatyti asfalto dangą, ties įrengiamais bordiūrais ir suvesti su esama danga;
- Esamą komunikacijų šulinį pritaikyti prie projektinio lygio;
- Atstatyti pažeistus vejos plotus.

1.4.Įrengti horizontalųjį dangos ženklimą:

- Ženklimą Nr. 1.13.1 „Pėsčiųjų perėja“;
- Ženklimą Nr. 1.1 „Siaura ištinė linija“, suvedant su esamu horizontaliuoju ženkliniu;
- Ženklimą Nr. 1.7 „Siaura brūkšninė linija“, suvedant su esamu horizontaliuoju ženkliniu.

Dangos ženklinimas atliekamas polimerinėmis medžiagomis, laikantis kelių horizontaliojo ženklinio taisyklių.

Apraše iš abiejų pėsčiųjų perėjos pusių, numatyta perkelti esamus kelio ženklų Nr. 533 ir Nr. 534 „Pėsčiųjų perėja“ skydus ant kryptinio apšvietimo atramų. Visi naujai įrengiami ženklai, kurie montuojami ne ant kryptinio apšvietimo atramų, rengiami ant naujų viensiebių metalinių atramų.

Kelio ženklų dydžio grupės ir atspindžio klasės reikalavimai netaikomi esamiems ar perkeliams kelio ženklų skydams.

Detalūs projektiniai sprendiniai pateikti brėžiniuose Nr. 23/47-VI11-49-PRA-B-01; B-02; B-03.

Darbų kiekiai pateikti Sąnaudų kiekių žiniaraštyje Nr. 23/47-VI11-49-PRA-SŽ1.

Vykdamas darbus inžinerinių tinklų apsaugos zonose, išsikviesti suinteresuotų žinybų atstovus. Žemės darbai prie esamų inžinerinių tinklų vykdomi rankiniu būdu ir dalyvaujant atitinkamų žinybų atstovams. Statybos darbų metu inžineriniai tinklai išsaugomi.

DOKUMENTO ŽYMUO	LAPAS	LAPŲ	LAIDA
23/47-VI11-49-PRA-AR1	5	5	0

AIŠKINAMASIS RAŠTAS (apšvietimas)

Dokumento indeksas	Dokumento pavadinimas
	Lietuvos Respublikos Statybos Įstatymas
	Specialiųjų žemės naudojimo sąlygų įstatymas
STR 1.01.04:2015	Statybos produktų, neturinčių darniųjų techninių specifikacijų, eksploatacinių savybių pastovumo vertinimas, tikrinimas ir deklaravimas. Bandymų laboratorijų ir sertifikavimo įstaigų paskyrimas. Nacionaliniai techniniai įvertinimai ir techninio vertinimo įstaigų paskyrimas ir paskelbimas
STR 1.01.02:2016	Normatyviniai statybos techniniai dokumentai
STR 1.01.03:2017	Statinių kvalifikavimas
STR 1.01.08:2002	Statinio statybos rūšys
STR 1.04.04:2017	Statinio projektavimas, projekto ekspertizė
STR 1.05.01:2017	Statybą leidžiantys dokumentai. Statybos užbaigimas. Statybos sustabdymas. Savavališkos statybos padarinių šalinimas. Statybos pagal neteisėtai išduotą statybą leidžiantį dokumentą padarinių šalinimas
STR 1.06.01:2016	Statybos darbai. Statinio statybos priežiūra
STR 1.07.03:2017	Statinių techninės ir naudojimo priežiūros tvarka. Naujų nekilnojamojo turto kadastro objektų formavimo tvarka
LST 1516:2015	Statinio projektas. Bendrieji įforminimo reikalavimai
KTR 1.01:2008	Automobilių keliai
ĮT SBR 19	Automobilių kelių dangos konstrukcijos sluoksnių be rišiklių įrengimo taisyklės
	Elektros įrenginių bandymų normų ir apimčių aprašas.
	Elektros tinklų apsaugos taisyklės.
	Saugos eksploatuojant elektros įrenginius taisyklės.
	Elektros įrenginių įrengimo bendrosios taisyklės.
	Elektrinių ir elektros tinklų eksploatavimo taisyklės.
	Elektros įrenginių relinės apsaugos ir automatikos įrengimo taisyklės.
	Apšvietimo elektros įrenginių įrengimo taisyklės.
	Skirstyklų ir pastočių elektros įrenginių įrengimo taisyklės.
	Elektros linijų ir instaliacijos įrengimo taisyklės.
	Galios elektros įrenginių įrengimo taisyklės.
	Bendrosios gaisrinės saugos taisyklės.

1. PRIVALOMŲJŲ DOKUMENTŲ SĄRAŠAS

0	2024	Statybos leidimui, konkursui ir statybai
Laida	Išleidimo data	Laidos statusas. Keitimo priežastis (jei taikoma)

		STATINIO PROJEKTO PAVADINIMAS		
		Valstybinės reikšmės krašto kelio Nr. 158 Kelmė–Užventis ties 27,148 km paprastojo remonto, sutvarkant pėsčiųjų perėją, aprašas		
		STATINIO NUMERIS IR PAVADINIMAS		
		Valstybinės reikšmės krašto kelio Nr. 158 Kelmė–Užventis ties 27,148 km		
		DOKUMENTO PAVADINIMAS	LAIDA	
		AIŠKINAMASIS RAŠTAS (apšvietimas)	0	
LT	STATYTOJAS IR (ARBA) UŽSAKOVAS	DOKUMENTO ŽYMUO	LAPAS	LAPŲ
		23/47-VI11-49-PRA-AR2	1	2
	AB "VIA LIETUVA"			

2. PROJEKTINIAI SPRENDINIAI

Projektuojamų perėjų kryptinio apšvietimo šviestuvų pajungimas ir valdymas numatomas iš projektuojamo apšvietimo valdymo skydo AVS.

AVS skydo pajungimas numatomas iš naujos AB „Energijos skirstymo operatorius“ komercinės apskaitos spintos ant atr. Nr. 200/11 iš Už-401, kurioje bus sumontuota įranga naujo vartotojo prijungimui. Automatinio jungiklio ir skaitiklio įrengimo darbus atliks AB „Energijos skirstymo operatorius“ pagal prijungimo sąlygas terminuotam elektros įrenginių prijungimui Nr. TER24-27605.

Prie projektuojamos perėjos numatoma sumontuoti atskiras apšvietimo atramas su spec. kryptinės optikos šviestuvais, kurie užtikrintų tinkamą perėjų apšvietimą ir neakintų transporto priemonių vairuotojų.

Montuojamų šviestuvų techninės charakteristikos negali būti blogesnės, nei nurodytą šio projekto medžiagų kiekių ir techninėse specifikacijose. Galutinis šviestuvų galingumas nustatomas darbo dokumentacijos rengimo metu, pagal parinkto Rangovo ir jo patvirtinto šviestuvų Tiekėjo konkrečių gamintojų tiekiamus šviestuvus ir atlikus šviesos techninius perskaičiavimus naudojantis šių gamintojų programomis ir juos (skaičiavimus) patvirtinus Užsakovui.

AVS spintos ir apšvietimo atramų pajungimui projektuojamos Al 4x16mm² skerspjūvio kabelinės linijos. Kabeliai grunte turi būti klojami apsauginiuose vamzdžiuose.

Atramose šviestuvai pajungiami per 1f. „C“ 6A automatinius jungiklius. Nuo automatinių jungiklių iki šviestuvų projektuojami el. kabeliai Cu 3x1,5mm².

Prie apšvietimo atramų ir AVS spintos numatoma įrengti dirbtinius įžemintuvus. Atramų įžemintuvų įžeminimo varža turi būti ne didesnė kaip 30Ω, remiantis apšvietimo elektros įrenginių įrengimo taisyklėmis (AEIIT), o el. spintos ne didesnė kaip 10Ω.

Rangovai privalo įvertinti visus darbus ir medžiagas būtinus pilnaverčiam objekto funkcionavimui net jei tai nėra įtrauktą sąnaudų žiniaraščiuose ar parodyta brėžiniuose.

DOKUMENTO ŽYMUO	LAPAS	LAPŲ	LAIDA
23/47-VI11-49-PRA-AR2	2	2	0

TECHNINĖS SPECIFIKACIJOS (susisiekimas)

1. TS01 SAVIKONTROLĖS IR KONTROLINIŲ LABORATORINIŲ BANDYMŲ RŪŠYS IR APIMTYS

Atliekant statybos darbus savikontrolės ir kontrolinių laboratorinių bandymų reikalavimai ir apimtys taikomi pagal šiame skyriuje pateiktą lentelę „Pėsčiųjų perėjų ir jų prieigų paprastojo remonto darbų savikontrolės ir kontrolinių laboratorinių bandymų reikalavimai bei apimtys“. Papildomi reikalavimai savikontrolės ir kontroliniams laboratoriniams bandymams netaikomi.

Žemės sankasos, apsauginio šalčiui atsparaus ir šalčiui nejautraus sluoksnio, skaldos pagrindo ir žvyro pagrindo sluoksnių profilio padėties, pločio, lygumo (po 3 m ilgio liniuote), storio savikontrolės ir kontroliniai bandymai (matavimai) atliekami įprasta tvarka.

1.lentelė Pėsčiųjų perėjų ir jų prieigų paprastojo remonto darbų savikontrolės ir kontrolinių laboratorinių bandymų reikalavimai bei apimtys

Sluoksnis/ darbų tipas	Bandymo metodas	Kontroliuojami dydžiai ar bandymų rūšys	Savikontrolės ėminių /bandymų dažnis	Kontrolinių ėminių/bandymų dažnis	Kontrolinių ėminių/bandymų dažnis (pagal norminius dokumentus)	Pastabos
Asfalto mišiniai	LST EN 12697-2 5 (arba lygiavertis)	Granulimetrinė sudėtis	1 band./ objektui	1 band./paketui ¹ (pagal a/b sluoksnio tipą)	1 band./3000 m ²	Taikoma sumažinta apimtimi dėl labai mažos darbų apimties tiek objekte, tiek pakete.
	LST EN 12274-25 (arba lygiavertis)	Rišklio kiekis	1 band./ objektui	1 band./paketui ¹ (pagal a/b sluoksnio tipą)	1 band./3000 m ²	Taikoma sumažinta apimtimi dėl labai mažos darbų apimties tiek objekte, tiek pakete.
	LST EN 1427 „Bitumas ir bituminiai riškliai.	Regeneruoto rišklio minkštėjimo	1 band./ objektui	1 band./paketui ¹ (pagal a/b sluoksnio tipą)	1 band./9000 m ²	

0	2024	Statybos leidimui, konkursui ir statybai
Laida	Išleidimo data	Laidos statusas. Keitimo priežastis (jei taikoma)

	STATINIO PROJEKTO PAVADINIMAS			
	Valstybinės reikšmės krašto kelio Nr. 158 Kelmė– Užventis ties 27,148 km paprastojo remonto, sutvarkant pėsčiųjų perėją, aprašas			
	STATINIO NUMERIS IR PAVADINIMAS			
	Valstybinės reikšmės krašto kelio Nr. 158 Kelmė– Užventis ties 27,148 km			
DOKUMENTO PAVADINIMAS		LAIDA		
TECHNINĖS SPECIFIKACIJOS (susisiekimas)		0		
LT	STATYTOJAS IR (ARBA) UZSAKOVAS	DOKUMENTO ŽYMUO	LAPAS	LAPŲ
	AB „Via Lietuva“	23/47-VI11-49-PRA-TS1	1	12

	Minkštėjimo temperatūros nustatymas. Žiedo ir rutulio metodas“	temperatūra, penetracija ir tamprioji atstata (tik PMB)				
	LST EN 12697-9 (arba lygiavertis) LST EN 12697-8 (arba lygiavertis)	Bandinio tūrinis tankis ir oro tuštymių kiekis	1 band./objektui	1 band./paketui ¹ (pagal a/b sluoksnio tipą)	1 band./3000 m ²	Taikoma sumažinta apimtimi dėl labai mažos darbų apimties tiek objekte, tiek pakete.
Asfalto sluoksniai (viršutinis)	TRA ASFALTAS 24 XII skyrių	Sutankinimo laipsnis	netaikoma	1 bandymas/paketui ¹	1 band./3000 m ²	Taikoma sumažinta apimtimi dėl labai mažos darbų apimties tiek objekte, tiek pakete. Vidutinė bandymo atlikimo trukmė – 5 d.d. (nuo užsakymo pateikimo)
	TP Asphalt StB, 2012 Dalis 80	Sluoksnių sukibimas	netaikoma	netaikoma	1 band./15000 m ²	Netaikoma dėl labai mažos darbų apimties tiek objekte, tiek pakete. Vidutinė bandymo atlikimo trukmė – 5 d.d. (nuo užsakymo pateikimo).
	LST EN 12697-8	Oro tuštymių kiekis	netaikoma	1 bandymas/paketui ¹	1 band./15000 m ²	Taikoma sumažinta apimtimi dėl labai mažos darbų apimties tiek objekte, tiek pakete. Vidutinė bandymo atlikimo trukmė – 5 d.d. (nuo užsakymo pateikimo).
	CEN/TS 15901-14 „Kelių ir aerodromų dangų paviršių charakteristikos. 14 dalis	Paviršiaus atspar. slydimui	netaikoma	netaikoma	-	Netaikoma dėl labai mažos darbų apimties tiek objekte, tiek pakete.
	LST EN 12697-36 (arba lygiavertis)	Sluoksnio storis arba sluoksnio svoris	netaikoma	1 bandymas/paketui ¹	Imant ir gręžiant kernus 200-300 m	
	LST EN 13036-7 (arba lygiavertis)	Lygumas (po 3 m ilgio linioje)	1 bandymas/objektui	1 bandymas/objektui	Liniuotės metodu ne rečiau kaip kas 50 m kiekvienoje eismo juostoje	
Horizontalus ženklavimas (HŽ)	LST EN 1463-1	Sauso paviršiaus matomumas naktį (R _L)	2 lentelėje nurodytas	2 lentelėje nurodytas matavimų ruožų skaičius/paketui ¹	2 lentelėje nurodytas matavimų ruožų skaičius pagal atliktų darbų apimtį	

DOKUMENTO ŽYMUO	LAPAS	LAPŲ	LAIDA
23/47-VII1-49-PRA-TS1	2	12	0

			matavimų ruožų skaičius/objektui			
	LST EN 1463-1	Drėgno paviršiaus matomumas naktį (tik II tipo ženklinimo sistemai) (R _L)	2 lentelėje nurodytas matavimų ruožų skaičius/objektui	2 lentelėje nurodytas matavimų ruožų skaičius/paketui ¹	2 lentelėje nurodytas matavimų ruožų skaičius pagal atliktų darbų apimtį	
	LST CEN/TS 13036-2	Paviršiaus atsparumas slydimui (SRT)	2 lentelėje nurodytas matavimų ruožų skaičius/objektui	2 lentelėje nurodytas matavimų ruožų skaičius/paketui ¹	2 lentelėje nurodytas matavimų ruožų skaičius pagal atliktų darbų apimtį	
	LST EN 1463-1	Matomumas dieną (Q _d)	2 lentelėje nurodytas matavimų ruožų skaičius/objektui	2 lentelėje nurodytas matavimų ruožų skaičius/paketui ¹	2 lentelėje nurodytas matavimų ruožų skaičius pagal atliktų darbų apimtį	
Vertikalūs ženklimas (VŽ)	LST EN 12899-1; CIE 54.2, 5.5 p. (arba lygiavertis)	Vertikaliojo kelio ženklo atspindžio koeficientas	1 bandymas/objektui	1 bandymas/paketui ¹	-	
	LST EN ISO 2808:2019, 7B.2 p. (arba lygiavertis)	Kelio elementų cinko dangos storio nustatymas	1 bandymas/objektui	1 bandymas/paketui ¹	-	

PASTABOS:

¹ Projekto apraše numatytų statybos darbų (objektų) apimčiai.

² Netaikoma pėsčiųjų-dviračių takams.

Dėl labai mažos darbų apimtys tiek objekte, tiek pakete kontroliniai bandymai neatliekami betoniniams bortams, trinkelėms, plytelėms, pasluoksnio medžiagoms, betono mišiniam, vejos sėkloms, kabelių apsaugos vamzdžiams, vandens surinkimo latakams, šulinių liukams ir paaukštinimo medžiagoms, vandens nuvedimo vamzdinams ir šuliniams, pralaidoms ir pėsčiųjų tvorelės gaminiams. Jų tinkamumas naudojimui ir atitikimas paprastojo remonto aprašo techninėms specifikacijoms grindžiamas gamintojo pateikta eksploatacinių savybių deklaracija.

2 lentelė

Ženklimas linijomis, vertinamas pagal ilgį, km	Kiti ženklavimo ženklai, vertinami pagal plotą, m ²	Matavimo ruožų skaičius
< 1	< 120	1
1–5	120–600	2
> 5–10	> 600–1200	3
> 10	> 1200	4

DOKUMENTO ŽYMUO	LAPAS	LAPŲ	LAIDA
23/47-VII1-49-PRA-TS1	3	12	0

2. TS02 PARUOŠIAMIEJI DARBAI

2.1. Įvadas

Kelio paprastojo remonto vietos ruošimo metu rangovas privalo:

- garantuoti statybvietės paviršiaus nusausinimą ir lietaus vandens nuleidimą;
- apsaugoti statybvietę nuo pavojingo požeminių vandenų poveikio, pavasario polaidžio ir kt.;
- vengti fizinių ir mechaninių žemės savybių pablogėjimo;
- pašalinti dangos ženklinimą nurodytose vietose;
- atlikti visus reikalingus esamų statinių, požeminių komunikacijų, kelio dangos konstrukcijų ir kitų sutvirtintų plotų išardymo darbus;
- teisingu darbų organizavimu apsaugoti aplinką ir sumažinti triukšmą;
- pagal statybvietės ypatumus ir statybos darbų pobūdį atlikti visus kitus paruošiamuosius darbus.

2.2. Darbų atlikimas

2.2.1. Senų dangų ir kitų sutvirtintų vietų išardymas

Senos dangos ir kitos sutvirtintos vietos turi būti išardytos statybvietės ruošimo metu. Atliekamos medžiagos turi būti sandėliuojamos, išvežamos į užsakovo nurodytą vietą ar gavus Inžinieriaus leidimą, panaudotos kitiems statybos darbams, jei šių medžiagų panaudojimas nenumatytas projekte.

2.2.2. Ardymai

Ardymų apimtys nurodytos sąnaudų kiekių žiniaraščiuose.

Statybvietės ruošimo metu atliekami esamų konstrukcijų kelio zonoje demontavimo darbai – esamų kelio ženklų, kelio dangos ženklinimo ardymai. Išardyti kelio ženklai turi būti perduodami į Užsakovo nurodytą artimiausią sandėliavimo vietą.

Horizontaliojo ženklinimo pašalinimas vykdomas vadovaujantis IT ŽM 12, VIII skyriaus, III skirsnio reikalavimais. Jei darbų atlikimui reikalingas ženklinimo arba jo likučių naikinimas, reikia jį naikinti taip, kad kuo mažiausiai būtų pažeidžiamas viršutinis asfalto dangos sluoksnis. Turi būti pasirenkamos tokios ženklinimo šalinimo technologijos, kurios atliekant darbus nepažeistų kelio dangos giliau negu 3 mm ir pašalintų ne mažiau kaip 90% ženklinimo ploto. Tais atvejais, kai numatomas naikinti ženklinimas yra įvažinėtas į važiuojamosios dalies paviršių, o naujai įrengiamo ženklinimo padėtis atitinka seną ženklinimą, reikalavimas pašalinti 90% ženklinimo ploto netaikomas.

2.2.3. Išardytų medžiagų pašalinimas

Kelio paprastojo remonto darbų metu susidarys statybinės – ardymo atliekos.

Vykdam valstybinės reikšmės kelių rekonstravimo/remonto darbus susidaranti medžiagos, kurios nenaudojamos projekte ir kurios gali būti panaudotos pakartotinai, būtų transportuojamos į Užsakovo nurodytą sandėliavimo vietą (-as), parenkant optimaliausią atstumą:

- Širvintų kelių tarnyba, Zibalų g. 21, Širvintos;
- Panevėžio kelių tarnybos Karsakiškio gamybinė bazė, Kakūnų k., Karsakiškio sen., Panevėžio r.;

DOKUMENTO ŽYMUO	LAPAS	LAPŲ	LAIDA
23/47-VI11-49-PRA-TS1	4	12	0

- Šilalės kelių tarnybos Pagrybio meistrėja, Aušrinės g. 2, Iždonų k., Kaltinėnų sen., Šilalės r.;
- Kėdainių kelių tarnyba, Birutės g. 4, Kėdainiai;
- Marijampolės kelių tarnyba, Gamyklų g. 12, Marijampolė.

Medžiagos, kurios turi būti gabenamos į sandėliavimo vietas:

- Metalo gaminiai (neužteršti betonu ir kt. medžiagomis): kelio ženklai, kelio ženklų atramos;

Kitos, nepaminėtos medžiagos, kurios gali būti panaudotos pakartotinai, gali būti gabenamos į sandėliavimo vietas tik suderinus su Užsakovu.

2.2.3.1. Grįžtamosios medžiagos

Darbų vykdymo metu nepanaudotas demontuotas ar nufrezuotas asfaltas yra laikomi grįžtamosiomis medžiagomis. Demontuotą ar nufrezuotą asfaltą numatyta panaudoti kelių priežiūros darbuose ar kituose objektuose.

2.2.3.2. Statybinės atliekos

Visos medžiagos, nepatenkančios į statybinių ir (ar) grįžtamųjų medžiagų sąrašą ir (ar) kurių neįmanoma panaudoti antrą kartą, kaip atliekos turi būti sutvarkomos rangovo pagal galiojančius aplinkos apsaugos reikalavimus (rangovas privalo įsivertinti visas su tvarkymu susijusias utilizavimo išlaidas).

2.3. Darbų priėmimas

Tikrinant išardymo darbus, turi būti patikrintas jų atitikimas projektui: ar iš statybietės pašalintos visos projekte nurodytos medžiagos.

3. TS03 ŽEMĖS DARBAI

3.1. Įvadas

Skyrius parengtas pagal galiojančių Lietuvos standartų (LST), techninių reikalavimų reglamento KTR 1.01:2008 „Automobilių keliai“ (toliau KTR 1.01:2008), IT ŽS 17 Automobilių kelių žemės darbų atlikimo ir žemės sankasos įrengimo taisyklės (toliau IT ŽS 17) ir kitų normatyvinių statybos techninių dokumentų reikalavimus.

Žemės sankasos įrengimui naudojamoms medžiagoms šių darbų kontrolei ir priėmimui savikontrolės ir kontrolinių laboratorinių bandymų reikalavimai ir apimtys taikomi pagal I skyriuje pateiktą lentelę „Pėsčiųjų perėjų ir jų prieigų paprastojo remonto darbų savikontrolės ir kontrolinių laboratorinių bandymų reikalavimai bei apimtys“. Papildomi reikalavimai savikontrolės ir kontroliniams laboratoriniams bandymams netaikomi.

3.1.1. Žemės sankasos gruntai

Žemės sankasos įrengimui naudojami gruntai ir kitos statybinės medžiagos turi atitikti IT ŽS 17 V skyriaus II skirsnio reikalavimus.

3.2. Darbų atlikimas

3.2.1. Žemės sankasa, iškasos ir pylimai

Iškasų ir pylimų darbai turi būti vykdomi pagal IT ŽS 17, VIII skyriaus, I skirsnio reikalavimus. Žemės sankasos įrengimo darbai turi būti vykdomi pagal IT ŽS, VIII skyriaus, II-V skirsnio reikalavimus. Dirvožemio nukasimo ar įrengimo darbai turi būti vykdomi pagal IT ŽS 17, IX skyriaus reikalavimus.

DOKUMENTO ŽYMUO	LAPAS	LAPŲ	LAIDA
23/47-VI11-49-PRA-TS1	5	12	0

Žemės darbai, vandens drenavimo ir nuleidimo darbai turi būti atliekami laikantis visų darbų saugos reikalavimų.

Grunto transportavimo metodus, technologinių procesų seką nustato, mechanizmus parenka Rangovas pagal savo kompetenciją, kurią apibrėžia jų taikomos statybos taisyklės. Rangovų taikomos statybos taisyklės neturi prieštarauti IT ŽS 17 taisyklių nurodymams.

Siekiant išvengti žalos ir darbų nutraukimo, iškasos turi būti apsaugotos nuo potvynio ir liūčių vandens. Rangovas privalo turėti atitinkamų priemonių atsargą vandeniui iš iškasos dugno nuleisti. Potvynio ir liūčių vanduo iš statybos darbų vietos turi būti nuleistas nedelsiant. Žemės darbai turi būti atliekami taip, kad būtų išvengta vandens susikaupimo darbo vietoje.

Pažeistas iškasos dugnas, prieš rengiant pagrindą, turi būti išvalytas, išlygintas ir sutankintas. Lietingu laikotarpiu iškasos rengimo darbus rangovas turi atlikti su ypatingu dėmesiu. Iškasos dugnas, jos grioviai turi būti įrengti ir išlyginti pagal projektinius nuolydžius bei prižiūrimi.

3.3. Deformacijos modulis

Vadovaujantis IT ŽS 17, VIII skyriaus, ketvirto skirsnio 222 punktu matuojamas dinaminis deformacijos modulis (E_{VD}) ant žemės sankasos, kuris nustatomas dinaminiais prietaisais.

3.4. Šlaitai

Šlaitų įrengimas turi atitikti IT ŽS 17, X skyriaus reikalavimus. Šlaitai sutvirtinami žolių sėklomis užsėto augalinio grunto sluoksniu, kurio storis ≥ 6 cm.

4. TS04 ASFALTO SLUOKSNIAI

4.1. Įvadas

Skyrius parengtas pagal galiojančių Lietuvos techninių standartų (LST), techninių reikalavimų reglamento KTR 1.01:2008 „Automobilių keliai“ (toliau KTR 1.01:2008), TRA UŽPILDAI 19 „Automobilių kelių užpildų techninių reikalavimų aprašas“ (toliau TRA UŽPILDAI 19), TRA ASFALTAS 24 „Automobilių kelių asfalto mišinių techninių reikalavimų aprašas“ (toliau TRA ASFALTAS 24), IT ASFALTAS 24 „Automobilių kelių dangos konstrukcijos asfalto sluoksnių įrengimo taisyklės“ (toliau IT ASFALTAS 24), TRA BITUMAS 23 „Automobilių kelių bitumų ir polimerais modifikuotų bitumų techninių reikalavimų aprašas“ (toliau TRA BITUMAS 23) ir kitų techninių normatyvinių dokumentų reikalavimus.

Asfalto sluoksnių medžiagoms, jų mišiniams, mišinių paruošimui, sluoksnių įrengimui, šių darbų kontrolei ir priėmimui, savikontrolės ir kontrolinių laboratorinių bandymų reikalavimai ir apimtys taikomi pagal I skyriuje pateiktą lentelę „Pėsčiųjų perėjų ir jų prieigų paprastojo remonto darbų savikontrolės ir kontrolinių laboratorinių bandymų reikalavimai bei apimtys“. Papildomi reikalavimai savikontrolės ir kontroliniams laboratoriniams bandymams netaikomi.

4.2. Medžiagos ir jų mišiniai

4.2.1.1. Mineralinės medžiagos

Mineralinės medžiagos turi atitikti TRA UŽPILDAI 19, V skyriaus reikalavimus.

DOKUMENTO ŽYMUO	LAPAS	LAPŲ	LAIDA
23/47-VI11-49-PRA-TS1	6	12	0

4.2.1.2. Rišamosios medžiagos

Rišamosios medžiagos turi atitikti TRA BITUMAS 23, V skyriaus, 1 lentelės reikalavimus.

4.2.1.3. Asfalto mišiniai

Projekte naudojami asfalto mišiniai nurodyti 5.2.1.3.1 lentelėje.

5.2.1.3.1 lentelė. Asfalto mišiniai

Sluoksnių tipas	Mišinys	Mineralinė medžiaga	Rišiklis
Viršutinis	AC 11 VS	Pagal TRA UŽPILDAI 19	45/80-65

Minėti asfalto mišiniai klojami ir tankinami karštoje būklėje.

4.2.2. Darbų atlikimas

Asfalto sluoksnių įrengimas turi atitikti IT ASFALTAS 24, VIII skyriaus reikalavimus.

4.2.2.1. Posluoksnių paruošimas

Posluoksnių paruošimas turi atitikti IT IT ASFALTAS 24, IX skyriaus reikalavimus.

4.2.2.2. Sluoksnių sukibimo užtikrinimas

Sluoksnių sukibimas turi atitikti IT IT ASFALTAS 24, X skyriaus, I skirsnio reikalavimus. Bituminės emulsijos turi atitikti TRA BE 08/15, V skyriaus, II skirsnio reikalavimus.

4.2.2.3. Siūlės, prijungtys ir sandarintos siūlės, briaunų formavimas

Siūlės, prijungtys ir sandarintos siūlės, briaunų formavimas turi atitikti IT ASFALTAS 24 X skyriaus, II-IV skirsnio reikalavimus.

Sandarintos siūlės (pvz.: asfalto viršutinio sluoksnių ir betono ar granito bordiūro kontakto vietoje) gali būti įrengiamos panaudojant siūlių sandariklius arba bitumines siūlių sandarinimo juostas.

Sandarintų siūlių įrengimas turi atitikti IT SS 17, VIII skyriaus reikalavimus, o naudojamos medžiagos turi atitikti TRA SS 15, VI skyriaus reikalavimus, taip pat būtina vadovautis gamintojo rekomendacijomis.

Išilginių ir skersinių prijungčių sandarintų siūlių plotis turi būti:

- mažiausiai 10 mm, kai sluoksnių storis iki 2,5 cm;
- mažiausiai 15 mm, kai sluoksnių storis daugiau kaip 2,5 cm.

Prijungčių (siūlių) šonai, naudojant asfalto sluoksnių įrengimo metodą „karštas prie šalto“, visu plotu ir pakankamu kiekiu turi būti padengiami karštu bitumu, karštu polimerais modifikuotu bitumu arba kitu bituminiu rišikliu (mase).

4.2.2.4. Klojimas

Asfalto dangos sluoksnių klojimas turi atitikti IT ASFALTAS 24, XI skyriaus reikalavimus.

5. TS05 BETONINĖS IR BETONINIAI BORDIŪRAI

5.1. Įvadas

Trinkelės, bordiūrai, pasluoksnių medžiagos, siūlių užpilai tarp trinkelių turi tenkinti TRA TRINKELĖS 14, TRA UŽPILDAI 19 reikalavimus. Nurodyti reikalavimai netaikomi esamų trinkelių dangų atstatymui, kai panaudojamos esamos išsaugotos medžiagos. Atstatomai betoninių trinkelių dangai naudojamos demontavimo metu išsaugotos medžiagos, kurioms šie reikalavimai netaikomi.

DOKUMENTO ŽYMUO	LAPAS	LAPŲ	LAIDA
23/47-VI11-49-PRA-TS1	7	12	0

Betoniniams bordiūrams, betoninėms trinkelėms, bei betoninių trinkelių pasluoksnių medžiagoms, jų mišiniams, šių medžiagų ir mišinių paruošimui, sluoksnių įrengimui, šių darbų kontrolei ir priėmimui, savikontrolės ir kontrolinių laboratorinių bandymų reikalavimai ir apimtys taikomi pagal 1 skyriuje pateiktą lentelę „Pėsčiųjų perėjų ir jų prieigų paprastojo remonto darbų savikontrolės ir kontrolinių laboratorinių bandymų reikalavimai bei apimtys“. Papildomi reikalavimai savikontrolės ir kontroliniams laboratoriniams bandymams netaikomi.

5.2. Medžiagos

5.2.1. Trinkelės ir bordiūrai

Betoniniai bordiūrai turi atitikti standarto LST EN 1340 (arba lygiaverčio) ir TRA TRINKELĖS 14, XIV skyriaus reikalavimus. Kelio bordiūrų betono klasė ne mažesnė kaip C30/37, atsparumo šalčiui markė ne mažesnė kaip F200, vandens įgeriamumas ne didesnis kaip 6 proc., betoninių bordiūrų atsparumas dilinimui turi atitikti TRA TRINKELĖS 14 XIV skyriaus IV skirsnio reikalavimus. Betoniniai kelio bordiūrai rengiami ant betono, kurio klasė ne mažesnė kaip C12/15. Kontakto vieta tarp kelio ir asfalto dangos sandarinama priklijuojamomis išsilydančiomis sandariklio juostomis. Vejos bordiūrų betono klasė ne mažesnė kaip C25/30, betono pagrindo klasė – ne mažesnė kaip C12/15.

Betoninių bordiūrų lenkiamasis stipris turi atitikti reikalavimus.

Klasė	Žymėjimas	Charakteringas lenkiamasis stipris, MPa	Minimalus lenkiamasis stipris, MPa
2	T	≥ 5,0	≥ 4,0

Betono grindinio trinkelės turi atitikti LST EN 1338, LST EN 1339 (ar lygiaverčių) ir techninių reikalavimų aprašo TRA TRINKELĖS 14, VIII ir IX skyrių reikalavimus. Trinkelių betono stiprio klasė ne mažesnė kaip C30/37, charakteristinis tempimo stipris skeliant ≥3,5 MPa, vandens įgeriamumas ne didesnis kaip 6 proc., dilumo klasė – 4, atsparumo šaldymui ir atšildymui, naudojant druskas nuo apledėjimo, klasė – 3.

Žmonių su negalia judėjimo trasose įrengiamų taktilinių vaikščiojamojo paviršiaus indikatorių (dėmesį atkreipiančių ir nukreipiamųjų indikatorių) reljefas turi tenkinti ISO 23599 reikalavimus.

Taktiliniai vaikščiojamojo paviršiaus indikatoriai rengiami iš betoninių trinkelių. Trinkelių spalva – geltona. Trinkelės turi būti ne prastesnių charakteristikų kaip įprastos betono trinkelės, aprašytos aukščiau.

5.2.2. Siūlių užpilas

Trinkelių, rengiamų ant nesurištojo mineralinių medžiagų mišinio pagrindo, siūlių užpylimui naudojami nesurištieji mineralinių medžiagų mišiniai fr. 0/2, fr. 0/4, fr. 0/5, fr. 0/8 ir fr. 0/11, kurie turi tenkinti TRA TRINKELĖS 14, VII skyriaus, III skirsnio reikalavimus.

5.3. Darbų atlikimas

Bordiūrų ir trinkelių įrengimas turi būti atliekamas vadovaujantis IT TRINKELĖS 14, VIII skyriaus ir MN TRINKELĖS 14, VII skyriaus reikalavimais.

Betoniniai bordiūrai rengiami ant betono pagrindo klasės – ne mažesnės kaip C12/15. Bordiūrų siūlės įrengiamos su tarpais. Siūlės tarpo plotis – apie 3-5 mm, kuris neužpildomas.

DOKUMENTO ŽYMUO	LAPAS	LAPŲ	LAIDA
23/47-VI11-49-PRA-TS1	8	12	0

Pasluoksniui po visų rūšių trinkelų dangomis įrengimui naudojama smulkioji mineralinė medžiaga fr. 0/5. Atsparumas trupinimui turi atitikti TRA UŽPILDAI 19, 7 priedo reikalavimus.

Trinkelės turi būti nesuskilusios, be nudaužytų kampų ir šonų.

Betoninės trinkelės klojamos ant paruošto pagrindo. Pagrindai supilami sluoksniais ir sutankinami.

Kai betono trinkelų pagrindai rengiami iš nesurištųjų mišinių, tai jos klojamos ant pasluoksniu iš smulkiosios mineralinės medžiagos fr.0/5. Klojant reikia žiūrėti, kad trinkelės pilnai atsigultų į paruoštą paklotą. Optimalūs tarpai tarp trinkelų yra 3–5 mm.

6. TS06 EISMO ORGANIZAVIMAS

6.1. Įvadas

Kelio ženklai, kelio dangos ženklinimas ir eismo reguliavimo priemonės turi atitikti Kelių eismo taisyklių reikalavimus.

Kelio ženklų pastatymas ir dangos ženklinimas atliekamas vadovaujantis: Kelių ženklų įrengimo ir vertikaliojo ženklinimo taisyklėmis, Kelių horizontaliojo ženklinimo taisyklėmis, Automobilių kelių vertikaliojo kelio ženklų įrengimo taisyklėmis IT VŽ 14, Kelių ženklinimo medžiagų naudojimo ir ženklinimo įrengimo taisyklėmis IT ŽM 12 ar jiems lygiaverčiais standartais.

Horizontaliojo ir vertikaliojo ženklinimo įrengimo ir naudojamų medžiagų, šių darbų kontrolei ir priėmimui, savikontrolės ir kontrolinių laboratorinių bandymų reikalavimai ir apimtys taikomi pagal I skyriuje pateiktą lentelę „Pėsčiųjų perėjų ir jų prieigų paprastojo remonto darbų savikontrolės ir kontrolinių laboratorinių bandymų reikalavimai bei apimtys“. Papildomi reikalavimai savikontrolės ir kontroliniams laboratoriniams bandymams netaikomi.

6.2. Medžiagos

6.2.1. Kelio ženklai

Vertikaliųjų kelio ženklų atramos ir jų pamatai, taip pat naudojamos medžiagos turi atitikti Kelio ženklų atramų parinkimo, projektavimo ir įrengimo taisyklių PĮT KŽA 08, V skyriaus reikalavimus. Nuolatinių vertikaliojo kelio ženklų, įrengiamų valstybinės reikšmės keliuose, medžiagos ir įrengimo darbai turi atitikti Automobilių kelių vertikaliojo kelio ženklų įrengimo taisyklių IT VŽ 14, VII ir VIII skyriaus reikalavimus.

Kelio ženklų matmenys, medžiaga (plieniniai cinkuoti), spalva ir užrašai nurodyti Kelio ženklų įrengimo ir vertikaliojo ženklinimo taisyklėse.

Minimalus atspindžio koeficientas R_A parenkamas pagal Automobilių kelių vertikaliojo kelio ženklų techninių reikalavimų aprašo TRA VŽ 12, V skyriaus, X skirsnį.

Siūlomi produktai turi būti paženklininti CE ženklų pagal standarto LST EN 12899-1 ZA priedo (arba lygiaverčio) reikalavimus ir turi būti su gamintojo informacija bei atitikti TRA VŽ 12, V skyriaus reikalavimus.

Reikalavimai kelio ženklų įtvirtinimo elementams ir atraminėms konstrukcijoms turi atitikti TRA VŽ 12, V skyriaus reikalavimus.

Nuolatinių vertikaliojo kelio ženklų eksploatacinių charakteristikų klasės parenkamos vadovaujantis TRA VŽ 12, 1 priedo reikalavimais.

DOKUMENTO ŽYMUO	LAPAS	LAPŲ	LAIDA
23/47-VI11-49-PRA-TS1	9	12	0

Kelio ženklų dydžio grupės ir atspindžio klasės reikalavimai netaikomi esamiems ar perkeliamiems kelio ženklų skydams.

6.2.2. Dangos ženklinimas

Danga ženklinama polimerinėmis medžiagomis.

Medžiagos turi būti atsparios klimato poveikiui ir cheminiams junginiams, naudojamiems kelių priežiūrai. Dangos ženklinimui naudojamos medžiagos turi atspindėti šviesą.

Ženklavimo medžiagų eksploatacinės charakteristikos turi atitikti Kelių ženklavimo medžiagų techninių reikalavimų aprašo TRA ŽM 12, V skyriaus reikalavimus.

Dangos ženklavimo matmenys, forma, spalva ir savybės turi atitikti Kelių horizontaliojo ženklavimo taisykles.

Dangos ženklavimo tipas bei medžiagos turi atitikti Kelių ženklavimo medžiagų naudojimo ir ženklavimo įrengimo taisyklių IT ŽM 12, VII skyriaus reikalavimus.

6.3. Darbų atlikimas

6.3.1. Kelio ženklai

Kelio ženklų atramų pamatai turi atitikti PĮT KŽA 08, V skyriaus reikalavimus. Atramų pamatas turi užtikrinti kelio ženklo atramos stabilumą. Pamatas turi būti įgilinamas ne mažiau kaip 0,75m, kai atrama montuojama, pamatą betonuojant vietoje, plieninis vamzdis stulpelis statomas į betoną.

6.3.2. Dangos ženklinimas

Dangos ženklavimo vietos, linijų ir simbolių tipai bei ženklavimui naudojamos medžiagos nurodomi brėžiniuose ir darbų kiekių žiniaraščiuose.

Siekiant, kad dangos ženklavimo medžiagos gerai sukibtų su danga, jos paviršius turi būti sausas ir švarus.

6.3.3. Eismo reguliavimo priemonės

Eismo reguliavimo priemonės naudojamos vadovaujantis projektu ir Automobilių kelių darbo vietų aptvėrimo ir eismo reguliavimo taisyklėmis T DVAER 12.

7. TS07 ŽELDINIMO DARBAI

7.1. Veja

Rekomenduojama, kad sėklos būtų sertifikuotos Europos šalyse. Švarumas ne mažesnis kaip 90 proc. ir daigumas – ne mažesnis kaip 85 proc.

Žolės sėklas rekomenduojama parinkti nereiklias dirvožemiui ir priežiūrai (taip pat reikalaujančias mažai išlaidų priežiūrai), žemas, atsparesnes drėgmės trūkumui, atsparias druskingumui.

7.2. Darbų atlikimas

7.2.1. Vejos įrengimas

Bet kokie vejų įrengimo darbai pradedami nuo šiukšlių pašalinimo. Ypatingą dėmesį reikia atkreipti į vietas, kur į augalinį gruntą galėjo patekti cementas arba kitokie chemikalai. Tą gruntą patartina visiškai pašalinti.

DOKUMENTO ŽYMUO	LAPAS	LAPŲ	LAIDA
23/47-VI11-49-PRA-TS1	10	12	0

Pirmiausia turi būti numatomos vejos ribos ir kontūrai, pašalinami menkaverčiai augalai. Augalinis gruntas tolygiai paskleidžiamas visame būsimos vejos plote, jo paviršius volu sutankinamas, prieš sėjant žolių mišinį grunto paviršius lengvai išpurenamas. Augalinio grunto sluoksnio storis – ne mažesnis nei 6,0 cm. Paruošus gruntą galima pradėti sėjimą. Žolių sėjos laikas priklauso nuo augalinio grunto paruošimo ir klimatinių sąlygų. Esant pakankamai drėgmės, žolių sėklas galima sėti visą vegetacijos laikotarpį. Geriausia sėti pavasarį, antroje vasaros pusėje ir ankstyvą rudenį iki rugsėjo antros pusės. Sėklos sėjamos rankiniu būdu arba sėjamosiomis maždaug 1,5–3 cm gyliu. Sėjant svarbiausia užtikrinti, kad sėkla tolygiai būtų paskleista po visą plotą. Neliktų plikų plotų. Patartina visą sėklos normą padalinti į dvi dalis ir sėti per du kartus, vieną kartą išilgai, kitą – skersai užsėjamo ploto. Užsėto ploto dirvožemio paviršius dar kartą voluojamas, palaistomas. Išplautos vietos atsėjamos. Pirmųjų daigų galime laukti jau po 2–3 savaitių, o pilnai veja susiformuoja per 10–12 savaitių laikotarpį.

8. TS08 ŠULINIŲ LIUKAI IR AUKŠČIŲ PRITAIKYMAS

8.1. Šulinių liukai

Statybos darbų vykdymo zonoje yra esamų komunikacijų šuliniai, kurių liukai yra ne „plaukiojančio“ tipo turi būti pakeisti. Šulinių liukų dangtis ir rėmas turi būti pagaminti iš kaliaus ketaus. Dangčių apkrovos klasė D400. Dangčio atidarymo mechanizmas turi būti paprastas ir nereikalaujantis specialios konstrukcijos laužtuvo ar kablo skirto tik konkrečiam dangčio modeliui. Gaminys turi būti sertifikuotas.

8.2. Aukščio pritaikymas

Keičiantis dangos paviršiaus aukščiams jei reikalinga šulinių projektinį aukštį keisti, tai darbus reikia atlikti nuimant/keičiant/pridedant reikiamo aukščio šulinių paaukštinimo žiedus. Jei esamoje situacijoje šulinio perdanga yra prastos būklės, turi būti atliktas perdangos remontas. Sandūras tarp žiedų užtepti ne mažesnės kaip C12/15 betonu.

9. TS09 APSAUGINIAI METALINIAI STULPELIAI

Apsauginiai stulpeliai statomi tokiose vietose, kur yra padidintas pavojus eismo dalyviams išeiti ar išvažiuoti iš jiems skirtos eismo zonos. Apsauginiai stulpeliai su atšvaitais yra skirti pažymėti išorinį kelio kraštą, kad jis būtų geriau matomas tamsiu paros metu ir esant blogoms meteorologinėms sąlygoms. Apsauginiai stulpeliai statomi vadovaujantis Automobilių kelių transporto priemonių apsauginių atitvarų sistemų projektavimo taisyklėmis.



9.1. pav. Apsauginių stulpelių su šviesą atspindinčiais elementais įrengimas

DOKUMENTO ŽYMUO	LAPAS	LAPŲ	LAIDA
23/47-VI11-49-PRA-TS1	11	12	0

10. KITI NORMINIAI STATYBOS TECHNINIAI DOKUMENTAI

- KTR 1.01:2008** Automobilių keliai.
- STR 2.03.01:2019** Statinių prieinamumas
- STR 2.06.04:2014** Gatvės ir vietinės reikšmės keliai. Bendrieji reikalavimai.
- STR 1.01.03:2017** Statinių klasifikavimas.
- STR 1.06.01:2016** Statybos darbai. Statinio statybos priežiūra.
- BGG-97** Lietuvos informaciniai statybų katalogai. Betono ir gelžbetonio gaminiai.
- KPT SDK 19** Automobilių kelių standartizuotų dangų konstrukcijų projektavimo taisyklės.
- MN SSN 15** Automobilių kelių dangos konstrukcijos sluoksnių storio nustatymo metodiniai nurodymai.
- Žemės sankasos sutankinimo įvertinimo, taikant matematinės statistikos metodus, instrukcija. Vilnius, Lietuvos automobilių kelių direkcija, 1997.
- Automobilių kelių sankasos ir pagrindo sutankinimo bandymo dinaminis prietaisu instrukcija. Vilnius: VĮ „Problematika“, 1997.
- ĮT ŽS 17** Automobilių kelių žemės darbų atlikimo ir žemės sankasos įrengimo taisyklės.
- ĮT TRINKELĖS 14** Automobilių kelių dangos konstrukcijos iš trinkelėlių ir plokščių įrengimo taisyklės.
- ĮT VŽ 14** Automobilių kelių vertikaliųjų kelio ženklų įrengimo taisyklės.
- ĮT ŽM 12** Kelių ženklinimo medžiagų naudojimo ir ženklinimo įrengimo taisyklės.
- ĮT APM 10** Automobilių kelių asfalto dangų priežiūrai skirtų medžiagų ir medžiagų mišinių panaudojimo ir jų sluoksnių įrengimo taisyklės.
- ĮT ASFALTAS 24** Automobilių kelių dangos konstrukcijos asfalto sluoksnių įrengimo taisyklės.
- PIŲT KŽA 08** Kelio ženklų atramų parinkimo, projektavimo ir įrengimo taisyklės.
- ĮT SBR 19** Automobilių kelių dangos konstrukcijos sluoksnių be rišiklių įrengimo taisyklės.
- ĮT SS 17** Automobilių kelių dangų siūlių, panaudojant sandariklius, įrengimo taisyklės
- T DVAER 12** Automobilių kelių darbų vietų aptvėrimo ir eismo reguliavimo taisyklės.
- TRA ASFALTAS 24** Automobilių kelių asfalto mišinių techninių reikalavimų aprašas.
- TRA TRINKELĖS 14** Automobilių kelių trinkelėlių, plokščių ir kitų medžiagų techninių reikalavimų aprašas.
- TRA SS 15** Automobilių kelių dangų siūlių sandariklių techninių reikalavimų aprašas.
- TRA VŽ 12** Automobilių kelių vertikaliųjų kelio ženklų techninių reikalavimų aprašas.
- TRA ŽM 12** Kelių ženklinimo medžiagų techninių reikalavimų aprašas.
- TRA APM 10** Automobilių kelių asfalto dangų priežiūrai skirtų medžiagų ir medžiagų mišinių techninių reikalavimų aprašas.
- TRA BE 08/15** Automobilių kelių bituminių emulsijų techninių reikalavimų aprašas.
- TRA BITUMAS 23** Automobilių kelių bitumų ir polimerais modifikuotų bitumų techninių reikalavimų aprašas.
- TRA SBR 19** Automobilių kelių mineralinių medžiagų mišinių, naudojamų sluoksniams be rišiklių, techninių reikalavimų aprašas.
- TRA UŽPILDAI 19** Automobilių kelių užpildų techninių reikalavimų aprašas.
- MN TRINKELĖS 14** Automobilių kelių dangos konstrukcijos iš trinkelėlių ir plokščių įrengimo metodiniai nurodymai.
- Kelio ženklų įrengimo ir vertikalojo ženklinimo taisyklės (KVŽT).
- Kelių horizontaliojo ženklinimo taisyklės.

DOKUMENTO ŽYMUO	LAPAS	LAPŲ	LAIDA
23/47-VI11-49-PRA-TS1	12	12	0

TECHNINĖS SPECIFIKACIJOS (apšvietimas)

1. BENDRIEJI TECHNINIAI REIKALAVIMAI

Apšvietimo elektros tinklai suprojektuoti AB „Lietuvos automobilių kelių direkcijos“ užsakyму, vadovaujantis tipinėmis kelių apšvietimo projektavimo sąlygomis.

Bet koks neatitikimas ir prieštaravimas tarp normų, standartų ir taikymo kodų yra konsultacijų tarp Užsakovo ir Rangovo objektas. Galutinis sprendimas turi būti priimamas Užsakovo. Įranga ir montavimo darbai turi atitikti pripažintą inžinierinę praktiką bei atitikti taikytinus nacionalinius normatyvus.

Papildomai prie pateikiamų standartų ir saugumo normų šios specifikacijos kartu su taikytinomis projekcinėmis specifikacijomis turi apspręsti elektrinės įrangos projektavimą, gamybą, tiekimą bei derinimą.

Visi Rangovo tiekiami komponentai, įranga, medžiagos turi būti tinkami naudoti pagal paskirtį ir atitinkantys darnųjų techninių specifikacijų reikalavimus turi būti paženklinėti „CE“ ženklu.

Įrangos Tiekėjas (Gamintojas) privalo turėti ISO 9000 arba ekvivalentų sertifikatą, visi įrenginiai turi atitikti IEC ir kitus Lietuvos Respublikoje galiojančius standartus. Kartu su įrenginiais turi būti pateikta techninė dokumentacija ir instrukcijos valstybine kalba.

Kai techninėse specifikacijose reikalaujama, kad medžiagos atlikimas, statyba ir kt. būtų geresnės kokybės nei reikalauja taisyklės ir normos, tuomet reikia laikytis „Techninių specifikacijų“ reikalavimų.

Nuorodos į normatyvinius ir kitus dokumentus, kuriais privaloma vadovautis vykdant statybos (montavimo) darbus:

Statybos taisyklės	
EĮIT	„Elektros įrenginių įrengimo bendrosios taisyklės“
	„Elektros linijų ir instaliacijos įrengimo taisyklės“
	„Apšvietimo elektros įrenginių įrengimo taisyklės“
	„Elektros įrenginių relinės apsaugos ir automatikos įrengimo taisyklės“
	„Specialiųjų patalpų ir technologinių procesų elektros įrenginių įrengimo taisyklės“
3-487	Pėsčiųjų perėjimo per kelius ir gatves organizavimo taisyklės
Statybos techniniai reglamentai	
STR 1.04.04:2017	„Statinio projektavimas, projekto ekspertizė“
STR 1.06.01:2016	„Statybos darbai. Statinio statybos priežiūra“
Normos ir standartai	
LST EN 13201-1:2016	„Kelių apšvietimas. 1 dalis. Apšvietimo klasių parinkimo vadovas“
LST EN 13201-2:2016	Kelių apšvietimas. 2 dalis. Eksploatacinių charakteristikų reikalavimai
LST EN 13201-3:2016	Kelių apšvietimas. 3 dalis. Eksploatacinių charakteristikų skaičiavimas
LST EN 13201-4:2016	Kelių apšvietimas. 4 dalis. Apšvietimo eksploatacinių charakteristikų matavimo metodai
LST EN ISO 1461	„Geležies ir plieno gaminių lydinės cinko dangos. Techniniai reikalavimai ir bandymo metodai“

0	2024	Statybos leidimui, konkursui ir statybai
Laida	Išleidimo data	Laidos statusas. Keitimo priežastis (jei taikoma)

		PRAŽIŪRA“ ...nas,	STATINIO PROJEKTO PAVADINIMAS		
			Valstybinės reikšmės krašto kelio Nr. 158 Kelmė–Užventis ties 27,148 km paprastojo remonto, sutvarkant pėsčiųjų perėją, aprašas		
			STATINIO NUMERIS IR PAVADINIMAS		
			Valstybinės reikšmės krašto kelio Nr. 158 Kelmė–Užventis ties 27,148 km		
			DOKUMENTO PAVADINIMAS	LAIDA	
			TECHNINĖS SPECIFIKACIJOS (apšvietimas)	0	
LT	STATYTOJAS IR (ARBA) UŽSAKOVAS		DOKUMENTO ŽYMUO	LAPAS	LAPŲ
	AB „VIA LIETUVA“		23/47-VI11-49-PRA-TS2	1	12

2. REIKALAVIMAI MONTAVIMO DARBŲ VYKDYMUI

2.1 Tranšėjų kasimas ir užpylimas

• Kabelių klojimas žemėje statybos metu turi būti vykdomas vadovaujantis reikalavimais, kurie nurodyti STR 1.06.01:2016 „Statybos darbai. Statinio statybos priežiūra“ 1.2 p. ir V skyriuje „Žemės darbai“.

• Prieš pradėdant darbus rangovas privalo gauti visus reikalingus leidimus žemės kasimo darbams (savivaldybės, seniūnijos, esamų komunikacijų savininkų ir k.t.);

• pradėdant kasti tranšėjas privaloma turėti tinkamai apiformintą ir suderintą suvestinį inžinerinių tinklų planą, kuriame parodytos visos statybos ploto požeminės esamos ir būsimos komunikacijos;

• vietoje nurodyti mechanizatoriams ir darbininkams požeminių įrenginių išsidėstymą, supažindinti juos su darbų vykdymo sąlygomis šioje trasoje, padaryti įrašą darbų vykdymo žurnale.

• Kasant tranšėjas reikia griežtai laikytis geodezinio trasos nužymėjimo – vertikaliuos tranšėjų dugno atžymos, pririšimų prie įvairių orientyrų ir t.t.

• Priklausomai nuo situacijos ir esamų požeminių komunikacijų, tranšėja gali būti kasama mechanizuotai arba rankiniu būdu.

• Iškasus tranšėją išlyginamas jos dugnas ir padaroma ne mažesnio kaip 10cm storio smėlio arba kitos smulkios frakcijos grunto sluoksnis be akmenų, statybinių šiukšlių ir šlako. Klojant kabelius apsauginiuose vamzdžiuose, smėlio paklotas nėra privalomas;

• Tranšėjas užpilant, kabeliai turi būti apsaugomi nuo akmenų, plytų, betono, metalo ar kitų atliekų mechaninio poveikio.

• Gruntas sutankinamas 20-30 cm sluoksniais mažosios mechanizacijos priemonėmis, sutankinimo koeficientas - 0,98.

• Baigus kasimo darbus sutvarkoma danga, atstatomas gerbūvis iki pradinės ar geresnės būklės. Baigti darbai pridoduami leidimą kasimo darbams išdavusių institucijų atstovams.

• Paklojus kabelį nedarbamoje žemėje pirmiausia užpilamas nedarbamos žemės sluoksnis, o virš jo pilamas paviršinis dirvožemis, kuris išpurenamas, sulyginamas ir užsėjamas veja.

2.2 Kabelių klojimas

• Klojant kabelius lygiagrečiai kitiems kabeliams ar komunikacijoms arba jas kertant, klojant arti pastatų bei kitų statinių būtina laikytis atstumų, numatytų galiojančiose normose ir taisyklėse.

• Vidinis kabelio apsauginio vamzdžio skersmuo turi būti ne mažiau 1,5 išorinio kabelio skersmens.

• KL gylis nuo išlyginto žemės paviršiaus iki 0,4 kV kabelio turi būti ne mažesnis kaip 0,7m (dirbamoje žemėje min. 1m).

• Kabeliai po keliais, gatvėmis klojami 1,5m gylyje; (turi būti užtikrintas > 10 cm storis tarp inžinerinių tinklų ir apsauginių vamzdžių viršutinės dalies bei žemės sankasos viršaus.)

• Kabeliai tiesiogiai žemėje neturi būti tiesiami giliau kaip 1,5m.

• Iki 1000 V įtampos kabeliai tose vietose, kur yra požeminiai vamzdiniai, nepakankamas grunto storis ir pan., turi būti tiesiami ne mažesniame kaip 0,35–0,7m gylyje, nurodant tas vietas projekte.

• Ariamose žemėse 0,4–35 kV įtampos kabeliai turi būti tiesiami ne mažesniame kaip 1 m gylyje.

• 0,3 m gylyje nuo žemės paviršiaus, o ariamose žemėse 0,5 m gylyje nuo žemės paviršiaus kiekvienam kabeliui klojama signalinė juosta su užrašu “Dėmesio! Kabelis !”. Užpilant tranšėją, signalinė juosta turi būti išlyginta.

• Kabeliai turi būti klojami su 1–3% ilgio atsarga, kad išvengtų pavojingų mechaninių įtempimų judant gruntui ir esant temperatūrinėms deformacijoms.

• Paklojus kabelinę liniją turi būti padarytos įrengtų tinklų geodezinės nuotraukos.

• Sumontavus jungiamąsias movas iki 1000 V kabeliams megommetru išmatuojama kabelio izoliacijos varža.

DOKUMENTO ŠIFRAS	LAPAS	LAPŲ	LAIDA
23/47-VI11-49-PRA-TS2	2	12	0

• Iki to laiko, kai paklotas kabelis bus perduotas naudoti kabelių linijas eksploatuojančiai įmonei, už kabelio techninę būklę yra atsakinga klojimo darbus vykdanči įmonė.

2.3 Apsauginių vamzdžių klojimas uždaru betranšėjiniu būdu

Valdomas gręžimas (naudojant gręžimo skysčius)

Horizontalaus gręžimo būdas naudojamas kabelinių komunikacijų dėklų įrengimui po kelio ir šaligatvio dangomis. Taikant šį metodą, naudojami aukšto slėgio polietileno vamzdžiai HDPE.

Horizontalaus gręžimo įrenginys susideda iš gręžimo įrangos, gręžimo skysčių maišyklės, aukšto spaudimo siurblio, gręžimo padėties nustatymo įrenginio.

Vamzdžių klojimo atstumas priklauso nuo įrenginio galingumo, klojamų vamzdžių skersmens ir grunto geologinės struktūros.

Įtaka gruntui. Tiesiant vamzdynes su horizontalaus gręžimo įrenginiais, dalis grunto iš tunelio pašalinama kartu su gręžimo skysčiu. Kita dalis lieka gręžimo skysčio mišinyje ir atlieka grunto stabilizavimo funkcijas vamzdyno tiesimo metu. Gręžimo skystis stabilizuoja gruntą ir tai leidžia atlikti darbus su maža įtaka ar visai neįtakojant grunto.

Kelio ar šaligatvio dangoje gali atsirasti iškilimų, jeigu vamzdžių klojimo gylis yra nedidelis, o vamzdyno skersmuo didelis. Bendra taisyklė yra išlaikyti 10 cm gylį kiekvienam skersmens centimetrui. Šis metodas nereikalauja pradinės tranšėjos iškasimo gręžimo pradžia, gręžimo strypai įeina į gruntą kampu, o gražto galva gali būti išvedama iš grunto bet kuriame taške. Kasti gali prireikti tam, kad pasiekti tiesią liniją pradiniam ir galutiniam taškuose.

Horizontalaus gręžimo procesas susideda iš dviejų etapų:

Pradinio tunelio formavimas. Pradinis tunelis, kurio skersmuo 48-125 mm, gręžiamas nuo pradinio taško iki galutinio, pagal nustatytos trajektorijos centrą. Minimalus gręžinio trajektorijos posūkio spindulys priklauso nuo gręžimo strypų diametro ir gali būti nuo 21 iki 65 mm.

Sukamų strypų pagalba, sukama gręžimo galva ir tuo pat metu stumiami pirmyn. Valdymas vykdomas sukant nuožulnią gražto nosį iki reikiamos krypties ir stumiant visą požeminį įrenginio dalį pirmyn be sukamojo judesio. Pradinio tunelio formavimas yra sekamas specialios įrangos pagalba, kuri perduoda informaciją apie gręžimo galvos padėtį, nuolydį, orientaciją ir temperatūrą.

Prakalimas

Naudojamas įrengiant dėklus atstumu iki 20 m po keliais, neardant paviršiaus dangos.

Technologijos aprašymas. Iš paruoštos nedidelės prieduobės pneumatine žemės „Raketa“ kalama link priėmimo duobės nustatytoje vietoje. Polietilenuis vamzdis užkabinamas už „Raketos“ galinės dalies ir traukiamas iš paskos. Pasiekus nustatytą tikslą įtrauktas vamzdis atjungiamas nuo įrenginio ir naudojamas kaip dėklas.

Statybos darbų, atliktų betranšėjiniiais metodais priėmimas.

Priimant vamzdynų betranšėjiniiais metodais įrengimo darbus pateikiami šie dokumentai:

- panaudotų gaminių pasai ir kiti techniniai duomenys;
- panaudotų medžiagų sertifikatai arba atitinkamai dokumentai;
- darbų vykdymo žurnalas;
- suvirintojų kvalifikacijos pažymėjimų kopijos;
- išpildomoji nuotrauka.

2.4 Elektros spintų montavimas

Surenkant apšvietimo valdymo spintas, būtina vadovautis elektrotechninių įrenginių įrengimo taisyklėmis bei gamintojų reikalavimais, tam kad įrengiami komponentai būtų elektromagnetškai suderinti tarpusavyje.

Elektros spintos montavimo vieta turi būti parinkta taip, kad netrukdytų pėstiesiems ir kitiems eismo dalyviams.

Pateikimas prie spintos ir jos aptarnavimas turi būti be pašalinių trukdžių, ergonomiškas.

Elektros spintos negali būti montuojamos ant esamų požeminių inžinerinių tinklų.

DOKUMENTO ŠIFRAS	LAPAS	LAPŲ	LAIDA
23/47-VI11-49-PRA-TS2	3	12	0

Sumontuota elektros spinta turi būti prijungta prie žeminimo įrenginio. Prijungimas turi būti atliekamas spintos gamintojo numatytoje vietoje.

2.5 Apšvietimo pamatų ir atramų montavimas

Šviestuvo pamato pastatymui turi būti iškasama duobė, kurios apačioje įrengiamas išlyginto ir sutankinto grunto pagrindas. Užpilant montuojamą pamatą gruntas aplink jį turi būti sutankinamas kas 0,2m.

Pamatų montavimo metu per pamatuose esančias technologines angas turi būti įveriami elektros kabeliai ir jų apsauginiai vamzdžiai.

Kai pamatų montavimas yra baigtas, į juo yra montuojamos cinkuotos plieninės apšvietimo atramos. Atramos patinė dalis savaime centruojasi siaurėjančioje pamato ertmėje, o vertikalumas nustatomas ir užfiksuojamas pamato viršuje esančiais 3 nerūdijančio plieno varžtais. Tarp stulpo ir pamato likęs plyšys uždengiamas specialia gumine tarpine.

Atramų cokolinėje dalyje montuojami kabelių sujungimo, atsišakojimo gnybtai, šviestuvų apsaugos ir komutaciniai įrenginiai.

Apšvietimo atramų korpusai turi būti prijungti prie šalia montuojamų žeminimo įrenginių. Prijungimas turi būti atliekamas atramos gamintojo numatytoje vietoje.

2.6 Šviestuvų montavimas

Šviestuvai montuojami prieš statant arba tik visiškai įtvirtinus atramas. Šviestuvų korpusai apsauginiu PE laidininku turi būti prijungti prie atramoje įrengto pakartotinio žemintuvo.

Šviestuvai prijungiami 3x1,5 mm² variniais kabeliais nuo atramos cokolinėje dalyje įrengiamo apsaugos aparato. Maitinimo kabelis nuo šviestuvo iki apsaugos aparato turi būti vientisas, be sujungimų.

Atliekant montavimo darbus vadovautis gamintojo instrukcijomis.

Baigus montavimo darbus atlikti kabelių ir laidų izoliacijos ir elektros įrenginių žeminimo varžų matavimus.

2.7 Izoliuotų laidų ir kabelių sujungimas, atsišakojimas ir galų apdirbimas

Laidų ir kabelių pajungimo vietose būtina numatyti laido atsargą, užtikrinančią pakartotiną pajungimą jiems nutrūkus. Sujungimo vieta privalo būti prieinama apžiūrai ir remontui. Daugiagysliai laidininkai pajungiami tiktai uždėjus, apipresavus antgalį.

Galinė mova – susidedanti iš apipresuotų ant kabelių gyslų antgalių izoliuotų ir hermetizuotų storesniais vamzdeliais kurių vidinis paviršius padengtas klizais. Analogiškai didesnio diametro termiškai susitraukiantis vamzdelis izoliuoja ir hermetizuoja visus vidinius komponentus.

Sujungimo mova – sujungimo erdvės užpildymui naudojamas specialus užpildas apsaugantis kabelį nuo drėgmės. Šis užpildas užtikrina gerą hermetizavimą izoliacinių medžiagų be metalinio sujungėjo

2.8 Įžeminimo įrengimas

Atvirai nutiesti žeminimo laidininkai turi būti apsaugoti nuo korozijos.

Pradėti žeminimo įrenginio montavimo darbus galima tik įsitikinus, kad jo įrengimo metu nebus pažeistos esamos požeminės komunikacijos.

Įžeminimo įrenginių konstrukcijos tikrinamos juos sumontavus ir dar neužpylus gruntu bei neprijungus natūraliųjų žemintuvų ir žeminamųjų elementų. Tikrinamos sujungimo vietos.

Kontaktinio sujungimo varža turi būti ne didesnė kaip 0,05Ω.

Įrengus žeminimo kontūrą, matuojama žeminimo varža, kuri turi būti nedidesnė kaip 30Ω atramoms ir 10 Ω el. spintoms. Jei reikalinga varža neužtikrinama, reikia panaudoti papildomus strypinius elektrodus, kol bus gauta reikiama žeminimo varža.

Nuo įrengtų žemintuvų paklojami žeminimo laidininkai iš cinkuotos plieninės žeminimo juostos iki žeminamųjų įrenginių prijungimo vietų. Žemintuvų prijungimo vietos turi būti pažymėtos spec. žeminimo simboliu.

DOKUMENTO ŠIFRAS	LAPAS	LAPŲ	LAIDA
23/47-VI11-49-PRA-TS2	4	12	0

2.9 Elektrofiziniai matavimai

Objekte atlikus elektros tinklų ir įžeminimo instaliacijos darbus būtina atlikti reikalingus elektrofizinius matavimus ir parengtus matavimų protokolus perduoti užsakovui.

Matavimus atlikti vadovaujantis elektros įrenginių įrengimo taisyklių ir elektros įrenginių bandymų normų ir apimčių aprašo reikalavimais.

2.10 Žymėjimas ir žymenys

Visa skydo viduje sumontuota įrangą turi turėti žymenis, nurodančius schemos pozicijos numerį.

Gnybtynai turi turėti tiek paties gnybtyno tiek ir atskirų gnybtų žymenis. Atskiros elektros tinklo fazės turi būti žymimos žymenimis L1, L2, L3, neutralė - N, apsauginis laidininkas - PE.

Visi kabeliai turi būti pažymėti - turėti savo identifikacinį numerį arba pavadinimą. Jeigu kabelinę liniją sudaro keletas lygiagrečių kabelių, tai kiekvienam iš jų turi būti suteikiamas tas pats žymuo, papildytas raide (A, B, C ir t.t). Kiekviena kabelio gysla privalo turėti gyslos ir gnybtyno žymenį.

Visi žymenys turi būti atliekami juodais rašmenimis baltame fone. Žymėjimui turi būti naudojamas drėgmei ir kitiems aplinkos veiksams atsparus rašalas, arba juodos spalvos baltai laminuotas plastikas, kai rašmenys prakertami baltame laminato sluoksnyje.

2.11 Tako dangos konstrukcija

2.11.1 Rengiama dangos konstrukcija

Tako dangos konstrukcija (plytelės):

- Esamų trinkelų danga – 8 cm
- Pasluoksnis iš nesurišto mineralinių medžiagų mišinio fr. 0/5- 3 cm
- Skaldos pagrindo sluoksnis iš mišinio medžiagų mišinio fr. 0/45 - 15 cm
- Šalčiui nejautrus sluoksnis iš nesurišto mineralinių medžiagų mišinio – 19 cm

3. MEDŽIAGŲ TECHNINIAI REIKALAVIMAI

3.1 Apšvietimo valdymo spintos techniniai reikalavimai

Eil. Nr.	Parametro pavadinimas	Dydis, sąlyga
1	Gaminio sertifikavimas	CE ženklinimas, ISO 9001
2	Standartai	IEC 60947-5-1 ir IEC 60669-1; LST EN 61439-5
3	Vardinė įtampa	230/400 V
4	Vardinis dažnis	50Hz
5	Apsaugos laipsnis spintai, skirta įrengimui lauke	≥IP44 (LST EN 60529:1999)
6	Atsparumas smūgiams	IK10
7	Naudojimo sąlygos	lauke
8	Aplinkos temperatūra	-35..... + 350C
9	Įrengimo vietos aukštis virš jūros lygio	≤ 1000 m
10	Vėdinimas	Savaiminis, neleidžiantis kondensuotis drėgmei ir nepraleidžiantis dulkių.
11	Užraktas	Standartinis elektros spintų
12	Apskaitos spintos korpuso medžiaga	Cinkuoti metalo lakštai pagal LST EN 10346:2009
13	Korpusas iš išorės nudažomas milteliniu būdu	Turi būti nudažytos visos detalės, esančios aukščiau nei 200 mm virš žemės paviršiaus
14	Pagrindas	Padengiamos ≥ 70 μm lydeline cinko danga pagal LST ISO 1461. Plieno lakštai ne plonesni kaip 2,5 mm.
15	Tvirtinimas	Ant cinkuoto pamato

DOKUMENTO ŠIFRAS	LAPAS	LAPŲ	LAIDA
23/47-VI11-49-PRA-TS2	5	12	0

16	Kabelių privedimas	Iš apačios su sandarinimo elementais
17	Elektrinė schema	Ant durelių vidinėje pusėje
18	Valdymas	Komplekte su foto rele ir skaitmeniniu astronominiu laikrodžiu
	Reikalavimai foto rėlei	<ul style="list-style-type: none"> • Su šviesos jutikliu komplekte, min. IP55; • Įrangos veikimo temp.: -25°C ... +55°C; • Kontaktų skaičius - 1; • Komutuojama galia 2500VA; • Srovė iki 8A; • Montavimas ant DIN bėgelio; • Apšvietumo nustatymo ribos: 1-5000 Lx; • Reguluojamas suveikimo vėlinimas;
	Reikalavimai astronominiam laikrodžiui	<ul style="list-style-type: none"> • 2 kanalų; • Automatinio vasaros/ žiemos laiko funkcija; • Su programavimo raktu; • Įrangos veikimo temp.: -10°C ... +55°C; • Montuojamas ant DIN bėgelio;
	Reikalavimai kontaktoriams	<ul style="list-style-type: none"> • IP20; • Montavimas ant DIN bėgelio; • Skirti apšvietimo ir kitos el. įrangos valdymui; • Mechaninės dalies tarnavimo trukmė: 1000000 įjungimų • Valdymo įtampa – 230V; • Įtampa – 400V; • Kontaktai NO; • Kontaktų skaičius – 2; • Srovė nurodyta skaičiavimo schemeje
	Reikalavimai viršįtampių ribotuvams	<ul style="list-style-type: none"> • Didžiausia iškrovimo srovė (8/20 μs) - 50 kA • Žaibo srovė (10/350 μs) - 12.5 kA • Apsaugos laipsnis: IP 20 • Vardinė įtampa: 230 / 400 V • Normatyvai: EN 61643-11 • Montavimas: DIN 35 mm • Tipas: 1 (B) klasė • Ilgalaikė įtampa: 280 V • 2 polių
19	Tarnavimo laikas	≥ 25 metai
20	Garantinis laikas	≥ 24 mėnesiai
21	Privaloma pateikti	Gamintojo techninį aprašymą lietuvių kalba, transportavimo ir montavimo instrukciją lietuvių kalba

3.2 0,4 kv įtampos automatiniai jungikliai

Eil. Nr.	Techniniai parametrai ir reikalavimai	Dydis, sąlyga
1.	Standartas	LST EN 60898-1:2003; LST EN 60898-2:2002
2.	Automatiniai jungikliai pažymėti ženklų	CE
3.	Tipiniai bandymai turi būti atlikti akredituotoje laboratorijoje	Pateikti bandymų protokolų kopijas
4.	Automatiniai jungikliai gamykloje turi būti išbandomi	Pateikti bandymų protokolus kartu su automatiniais jungikliais

DOKUMENTO ŠIFRAS 23/47-VI11-49-PRA-TS2	LAPAS	LAPŲ	LADA
	6	12	0

5.	Skirtas naudoti	Uždaroje nešildomoje patalpoje
6.	Aplinkos temperatūra	-25 °C ... +35 °C
7.	Santykinė oro drėgmė	≤ 95 %
8.	Pastatymo aukštis virš jūros lygio	≤ 1000 m
9.	Vardinė įtampa	230 V/400 V AC
10.	Maksimalioji įtampa	≥ 440 V
11.	Vardinis dažnis	50 Hz
12.	Vardinė izoliacijos įtampa	≥ 500 V
13.	Vardinė impulsinė įtampa	≥ 4 kV
14.	Vardinė srovė	≥ 16A; 10A, 6A
15.	Atjungimo pajėgumas	≥ 10 kA
16.	Atsparumas susidėvimui (darbo ciklų skaičius): 1. elektrinis; 2. mechaninis	1. ≥ 10000; 2. ≥ 20000.
17.	Atjungimo charakteristika	1. C
18.	Apsaugos laipsnis	IP2X
19.	Laidininko prijungimas	varžtiniais gnybtais; varžtiniais apkabiniais gnybtais.
20.	Varžtiniai gnybtai (varžtiniai apkabiniai gnybtai)	Tinkantys viengysliams ir daugiagysliams laidams
21.	Polių skaičius	• 1, 3
22.	Tvirtinimo būdas	1. kaiščių (-io) pagalba ant montažinio DIN bėgelio (šynos).
23.	Tarnavimo laikas	≥ 25 metai
24.	Garantinis laikas	≥ 24 mėnesiai

3.3 Iki 1 kv kabeliai plastikine izoliacija skirti kloti žemėje, patalpose ir atvira ore

Eil. Nr.	Techniniai parametrai ir reikalavimai	Dydis, sąlyga
1.	Standartas	IEC 60502-1; HD 603;
2.	Tipiniai bandymai turi būti atlikti Europos Sąjungos šalies akredituotoje laboratorijoje turinčioje teisę sertifikuoti gaminius visoje ES	Pateikti sertifikatų ir bandymų protokolų kopijas
3.	Vardinė įtampa	Variniams kabeliams: 400/750 V; Aliuminiams kabeliams: 600/1000 V.
4.	Maksimalioji įtampa	1,2 kV
5.	Vardinis dažnis	50 Hz
6.	Eksploatavimo sąlygos	patalpose; žemėje; atvira ore
7.	Aplinkos temperatūra	-35 ... +35 °C
8.	Kabelio konstrukcija:	
8.1.	Laidininkų skaičius	4, 3
8.2.	Laidininkų gyslų skerspjūvių plotai	Nuo 1,5 iki 10mm ² vario gyslomis; Nuo 16 mm ² aliuminio gyslomis;
8.3.	Laidininkas	Laidininkas turi būti pagamintas iš atkaitinto aliuminio, vario
8.4.	Laidininkų izoliacija	XLPE, PVC
8.5.	Kabelio gyslų spalvinis žymėjimas	Pagal HD308 S2:2002 arba IEC 60757

DOKUMENTO ŠIFRAS 23/47-VI11-49-PRA-TS2	LAPAS	LAPŲ	LAIDA
	7	12	0

8.6.	Išorinis apvalkalas	Juodas UV spinduliams atsparus PVC arba UV spinduliams atsparus, nepalaikantis degimo PE
9.	Apsauginis sluoksnis tarp gyslų izoliacijos ir išorinio apvalkalo	užpildas
10.	Ilgalaikio darbo aukščiausia leistinoji laidininko temperatūra	+ 70 °C
11.	Maksimali kabelio temperatūra esant trumpajam jungimui (5 s)	+ 160 °C
12.	Žemiausia klojimo temperatūra	Ne mažiau kaip -5 °C
13.	Minimalus lenkimo spindulys	≤ 12xD, D – išorinis kabelio skersmuo
14.	Tarnavimo laikas	> 40 metų
15.	Garantinis laikas	≥ 24 mėnesiai

3.4 Iki 1 kv kabelių plastikine izoliacija galinės ir jungiamosios movos

Eil. Nr.	Techniniai parametrai ir reikalavimai	Dydis, sąlyga
1.	Tipiniai movos arba komponentų bandymai turi būti atlikti akredituotoje laboratorijoje	Pateikti tipinių bandymų protokolo arba atitikties deklaracijos kopiją pagal EN 50393:2006 (Cenelec HD 623 S1) standartą
2.	Vardinė įtampa	1 kV
3.	Maksimalioji įtampa	1,2 kV
4.	Vardinis dažnis	50 Hz
5.	Movos technologija	Termosusitraukianti
6.	Eksploatavimo sąlygos	žemėje; atvirame ore; patalpose;
7.	Aplinkos temperatūra	-35 ... +35 °C
8.	Darbinė kabelio temperatūra	≥ +90 °C
9.	Kabelių izoliacija	Plastiko
10.	Kabelio gyslų skaičius	4
11.	Jungiamų kabelių gyslų skerspjūvis	16 mm ²
12.	Galinės movos išorinės izoliuojančios medžiagos	Atsparios: atmosferos veiksniams ultravioletinių spindulių poveikiui
13.	Jungiamosios movos išorinės izoliuojančios medžiagos	Atsparios: atmosferos veiksniams; agresyvaus grunto poveikiui; atsparios išilginiam; mechaniniam poveikiui
14.	Jungiamosios movos termosusitraukiančių vamzdelių sienelių storis po užsodinimo	≥ 2,0 mm varžtinių sujungiklių izoliavimui ≥ 1,0 mm movos išoriniam apvalkalui
15.	Tarnavimo laikas	> 40 metų
16.	Garantinis laikas	≥ 24 mėnesių

3.5 Kabelio atšakiniai gnybtai

Eil. Nr.	Parametro pavadinimas	Dydis, sąlyga
1	Standartai	IEC 61238-1
2	Laidininko skerspjūvis Al:	10 ... 35 mm ²
3	Laidininko skerspjūvis Cu:	1,5 ... 25 mm ²
4	Vardinė įtampa	230/400 V
5	Vardinis dažnis	50Hz
6	Didžiausia sistemos įtampa:	1 kV

DOKUMENTO ŠIFRAS 23/47-VI11-49-PRA-TS2	LAPAS	LAPŲ	LAIDA
	8	12	0

8	Komplekto sudėtis	Trys gnybtai faziniams laidams, vienas gnybtas nuliniam laidui ir 16 mm ² , 0,35 m ilgio įžeminimo laidas su antgaliu.
---	-------------------	---

3.6 Kabelių signalinės juostos

Eil. Nr.	Techniniai parametrai ir reikalavimai	Dydis, sąlyga
1	Pagaminta iš polietileno	PE
2	Spalva	Geltona
3	Skirta naudoti	Žemėje
4	Aplinkos temperatūra	-35 ... +35 oC
5	Pakavimo kiekis	≥ 50 m
6	Juostos storis	≥ 0,11 mm
7	Juostos plotis	100 mm
8	Ant juostos turi būti juodos spalvos užrašas:	“Dėmesio! Kabelis”
9	Tarnavimo laikas	≥ 40 metai
10	Garantinis laikas	≥ 5 metai

3.7 Uždaru būdu žemėje klojamų kabelių apsaugos vamzdžiai

Eil. Nr.	Techniniai parametrai ir reikalavimai	Dydis, sąlyga
1.	Standartai	LST EN 61386-24
2.	Produkto sertifikavimas turi būti atliktas Europoje esančioje nepriklausomoje organizacijoje, kuri yra akredituota produktų sertifikavimo srityje.	Pateikti sertifikatą
3.	Medžiaga	PE
4.	Vamzdžio išorinė sienelė	Lygi
5.	Vamzdžio vidinė sienelė	Lygi
6.	Vamzdžių gabaritiniai matmenys (išorinis vamzdžio skersmuo, mm)	≥50mm (pagal SŽ)
7.	Atsparumas gniuždymui (angl. Resistance to compression) pagal LST EN 61386-24 standartą	≥ 1250 N
8.	Atsparumas smūgiams (angl. Resistance to impact) pagal LST EN 61386-24 standartą	Normalus (angl. N- normal);
9.	Vamzdžiai yra skirti kloti betranšėjiniu būdu	
10.	Ant vamzdžio išorinės sienelės turi būti nurodoma	Žymėjimas: Gamintojas; Standartas; Atsparumas gniuždymui (≥ 1250 N); Atsparumas smūgiams; Vamzdžio nominalus diametras; Žaliava iš kurios pagamintas kabelio apsauginis vamzdis
11.	Darbo temperatūra	-20 ÷ +60 oC
12.	Tarnavimo laikas	≥ 40 metai
13.	Garantinis laikas	≥ 5 metai

DOKUMENTO ŠIFRAS 23/47-VI11-49-PRA-TS2	LAPAS	LAPŲ	LAIDA
	9	12	0

3.8 Atviru būdu žemėje klojamų kabelių apsaugos vamzdžiai

Eil. Nr.	Techniniai parametrai ir reikalavimai	Dydis, sąlyga
1.	Standartai	LST EN 61386-24
2.	Produkto sertifikavimas turi būti atliktas Europoje esančioje nepriklausomoje organizacijoje, kuri yra akredituota produktų sertifikavimo srityje.	Pateikti sertifikatą
3.	Medžiaga	PE
4.	Vamzdžio išorinė sienelė	Lygi arba gofruota
5.	Vamzdžio vidinė sienelė	Lygi
6.	Vamzdžio išorinės sienelės spalva	Raudona
7.	Vamzdžių gabaritiniai matmenys (išorinis vamzdžio skersmuo, mm)	≥ 50
7.1.	Atsparumas gniuždymui (angl. Resistance to compression) pagal LST EN 61386-24 standartą.	≥ 750 N
7.2.	Atsparumas smūgiams (angl. Resistance to impact) pagal LST EN 61386-24 standartą.	Normalus (angl. N- normal)
7.3.	Kabelio apsauginio vamzdžio lenkimas posūkiuose	Posūkiuose ir užvedimuose į elektrinius objektus naudoti specialias alkūnes arba lankstų (≥ 450 N atsparumo gniuždimui) apsauginį vamzdį.
7.4.	Ant vamzdžio išorinės sienelės turi būti nurodoma	Žymėjimas: Gamintojas; Atsparumas gniuždymui (750 N); Vamzdžio nominalus diametras; Žaliava iš kurios pagamintas kabelio apsauginis vamzdis.
8.	Darbo temperatūra	-20 + 60 oC
9.	Tarnavimo laikas	≥ 40 metai
10.	Garantinis laikas	≥ 5 metai
11.	Standartai	LST EN 61386-24
12.	Produkto sertifikavimas turi būti atliktas Europoje esančioje nepriklausomoje organizacijoje, kuri yra akredituota produktų sertifikavimo srityje.	Pateikti sertifikatą

3.9 Pėsčiųjų perėjos atramos, pamato techniniai reikalavimai

Eil. Nr.	Parametro pavadinimas	Parametrų dydis
1.	Gaminio sertifikavimas	CE deklaracija, ISO 9001
2.	Standartas	LST EN40-3
3.	Atrama	metalinė, kūginė, cinkuota, su įleidžiamomis serviso durelėmis, plokštele gnybtams tvirtinti, atramos įžeminimo gnybtu.
4.	Atramos padengimas karšto cinku pagal	SFS-EN ISO 1461
5.	Atramos metalo storis ne mažiau, mm	3
6.	Atramos aukštis, m	5m, 6m virš žemės (pagal SŽ)
7.	Atramoje montuojama	SV15 gnybtai ir 1F C6A

DOKUMENTO ŠIFRAS 23/47-VI11-49-PRA-TS2	LAPAS	LAPŲ	LAIDA
	10	12	0

		automatiniu jungikliu
8.	Gelžbetoninis pamatas	Apvalus pamatas su armatūra AIII (karkasas su žiedais). Varžtai ir įvorės nerūdijančio plieno A2. Komplekte su guma. LST EN 12390-3
9.	Pamato tipas	VGAP2
10	Su atrama privaloma pateikti	Gamintojo atramų apkrovų skaičiavimo ataskaitą, cinkavimo, virinimo sertifikatus, techninį aprašymą lietuvių kalba, transportavimo ir montavimo instrukciją lietuvių kalba

3.10 Pėsčiųjų perėjų Led šviestuvo techniniai reikalavimai

Eil. Nr.	Parametro pavadinimas	Parametro dydis
1	Gamintojo sertifikavimas	ISO 9001, ISO 14001, ISO 50001
2	Šviestuvo sertifikatai	CE, RoHS, ENEC, IEC 60598
3	Šviestuvai atitinka standartus	LSN EN 60598-1+A1+A12+A13+A14+AC
4	Šviestuvo korpusas	Lieto aliuminio korpusas padengtas UV spinduliams ir korozijai milteliniais dažais šviesiai pilkos spalvos. Korpusas be radiatorių ar iškilimų. Geras lietaus apiplovimas, nesikaupia šiukšlės ir nešvarumai. Optinė dalis atskirta mechanine pertvara nuo elektrinės dalies. Šviestuvo korpuso viršuje turi būti NEMA 7 kontaktų standartinė jungtis šviestuvo valdikliui įmontuoti.
5	Aušinimas	Pasyvus be ventiliatorių
6	Sandarikliai	Silikoninės karščiui atsparios gumos tarpinės optikoje ir elektrinėje dalyje.
7	Eksploatavimo sąlygos	Atvirame ore
8	Maitinimo šaltinio efektyvumas, ne mažiau	≥0,9, kai veikia 100% režimu ir 0,8, pritemdyta 50% režimu
9	Šviestuvo srauto nusėdimas ne blogiau	≥100 000 val. (L90B10, kai Ta=25 oC)
10	Optikos gaubtas	Grūdinto plokščio stiklo
11	Optika skirta	Lęšinė, skirta perėjoms
12	Perėjos šviestuvai	R8 (dešininis)
13	Integruotas šviestuvo pritemdymo modulis, dirbantis sekančiu apšvietimo režimu	Skirtas LED šviestuvams išorės; Privaloma apsauga nuo trumpojo jungimo; perkaitimo, perkrovos ir apkrovos dingimo; Pritemdymo funkcija užprogramuota gamykloje. Pritemdymo diapazonas 100-50%; Apsaugos klasė ne mažiau IP20; Šviesos srauto kompensavimas (CLO); DALI (pagal protokolą IEC 62386-102)
14	Hermetiškumo apsaugos laipsnis: optinės dalies, elektrotechninės dalies	IP 66/IP 66
15	Tvirtumo klasė	≥IK08 (LST EN62262:2004)
16	Šviestuvo darbo aplinkos temperatūra	-30.....+35 oC
17	Elektrosaugos klasė	II
18	Įtampa	220-240V/50-60Hz
19	Atsparumas virš įtampų, ne mažiau	10kV (EN61000-4-5)

DOKUMENTO ŠIFRAS 23/47-VI11-49-PRA-TS2	LAPAS	LAPŲ	LAIDA
	11	12	0

20	Šviestuvo pilnutinė galia, įskaičiuojant ir PRI, W	Parenkama pagal apšvietimo techninius skaičiavimus
21	Šviesos koreliacinė temperatūra, K	5700K± 200K (5%)
22	Šviestuvo šviesos srautas, lm	Parenkama pagal apšvietimo techninius skaičiavimus
23	Šviestuvo efektyvumas ne mažiau, lm/w	125
24	Spalvų atgavos indeksas	CRI≥70
25	Šviesos akinimo koeficientas ne blogiau nei	Ne blogiau nei G*2 (LST EN 13201-2:2016)
26	Šviestuvo svoris, ne daugiau, kg	5
27	Išoriniai varžtai	nerūdijančio plieno
28	Temperatūrinė apsauga	Maitinimo šaltinis su šiluminiu grįžtamuoju ryšiu apsaugo maitinimo bloką bei šviesos šaltinį nuo perkaitimo. Vykdomas temdymas pasiekus ribinei temperatūrai.
29	Techninis aptarnavimas	Vykdam aptarnavimo darbus maitinimo šaltinio dalis, atidaroma ir uždaroma be įrankių, nenuimant šviestuvo nuo atramos ar gembės ir nekeičiant šviestuvo padėties
30	Šviestuvo registracija ir duomenys	Mobilios aplikacijos ir QR kodo pagalba
31	Šviestuvui suteikiama garantija	≥ 5metai
	Privaloma pateikti	Gamintojo techninį aprašymą lietuvių kalba, transportavimo ir montavimo instrukciją lietuvių kalba

3.11 Cinkuoti įžeminimo elementai

Eil. Nr.	Techniniai parametrai ir reikalavimai	Dydis, sąlyga
1.	Standartai	ISO 9001:2000; ISO 14001:2004
2.	Strypo medžiaga	Plienas
3.	Strypo padengimas	≥ 0,07 mm. Cinko danga (Plieniniam strypui)
4.	Strypo diametras	≥ 16 mm.
5.	Strypus jungianti mova žalvarinė arba varinė	srieginė arba užsispresuojanti
6.	Įžeminimo sistemos jungiamieji elementai	plieno; cinkuoto plieno
7	Įžeminimo sistemos efektyvumo laikotarpis	≥ 15 metai

DOKUMENTO ŠIFRAS 23/47-VI11-49-PRA-TS2	LAPAS	LAPŲ	LAIDA
	12	12	0

SĄNAUDŲ KIEKIŲ ŽINIARAŠTIS 27,148KM (susisiekimas)

Eil. Nr.	Darbų pavadinimas	Mato vnt.	Kiekis	Žymuo	Pastabos
1. Paruošiamieji darbai					
1.1.	Trasos nužymėjimas	kompl.	1	-	
1.2.	Esamų gatvės bordiūrų, sudėtų ant betoninio pagrindo, išardymas	m	26,5	TS 02	0,4t -1m į šiukšles
1.3.	Esamų vejos bordiūrų, sudėtų ant betoninio pagrindo, išardymas	m	5	TS 02	0,16t -1m į šiukšles
1.4.	Esamų betoninių trinkelų dangos išardymas	m2	26	TS 02	
1.5.	Išilginės asfalto siūlės pjovimas diskine freza	m	26,5	TS 02	
1.6.	Esamos asfalto dangos frezavimas (daugiau kaip 5cm)	m2/m3	30,2/2,4	TS 02	
1.7.	Naudoto asfalto pakrovimas ir išvežimas į sandėliavimo aikštelę antriniam panaudojimui 50 km atstumu	t	8,2	TS 02	
1.8.	Kelio ženklų viengtubių metalinių atramų ant monolitinių betoninių pamatų demontavimas	vnt.	2	TS 02	
1.9.	Kelio ženklų skydų demontavimas nuo viengtubių atramų rankiniu būdu (išsaugant medžiagas)	vnt.	4	TS 02	
1.10.	Esamo horizontaliojo dangos ženklinimo pašalinimas	m2	25	TS 02	
1.11.	Statybinių šiukšlių mechanizuotas pakrovimas ir išvežimas Rangovo pasirinktu atstumu	t	14	TS 02	
2. Žemės darbai					
2.1.	Dirvožemio kasimas, pakrovimas į autosavivarčius ir išvežimas Rangovo pasirinktu atstumu sandėliavimui	m3	0,3	TS 03	
2.2.	Esamo pagrindo iš nesurištųjų mineralinių medžiagų išardymas, pakrovimas į autosavivarčius ir išvežimas Rangovo pasirinktu atstumu	m3	1,4	TS 03	
2.3.	Sankasos/esamo pagrindo planiravimas	m2	47	TS 03	
2.4.	Grunto/esamo pagrindo sutankinimas	m3	14,1	TS 03	
2.5.	Plotų ir šlaitų planiravimas	m2	7,6	TS 03	
2.6.	Vejos sutvarkymas, užpilant ≥6 cm storio augaliniu gruntu, apšėjant žolės sėklomis	m2	7,6	TS 07	
3. Dangų konstrukcijos įrengimo darbai					
3.1. Važiuojamosios dalies atstatymo darbai (ties įrengiamais bordiūrais)					
3.1.1.	Asfalto dangos pagruntavimas bitumine emulsija	m2	4,1	TS 04	
3.1.2.	4 cm storio asfalto viršutinio sluoksnio iš mišinio AC 11 VS įrengimas	m2	4,1	TS 04	

0	2024	Statybos leidimui, konkursui ir statybai
Laida	Išleidimo data	Laidos statusas. Keitimo priežastis (jei taikoma)

		STATINIO PROJEKTO PAVADINIMAS		
		Valstybinės reikšmės krašto kelio Nr. 158 Kelmė–Užventis ties 27,148 km paprastojo remonto, sutvarkant pėsčiųjų perėją, aprašas		
		STATINIO NUMERIS IR PAVADINIMAS		
		Valstybinės reikšmės krašto kelio Nr. 158 Kelmė–Užventis ties 27,148 km		
LT	STATYTOJAS IR (ARBA) UŽSAKOVAS	DOKUMENTO PAVADINIMAS		Laida
		SĄNAUDŲ KIEKIŲ ŽINIARAŠTIS 26,719KM (susisiekimas)		0
	AB „Via Lietuva“	DOKUMENTO ŽYMUO		LAPAS
		23/47-VI11-49-PRA-SŽ1		LAPŲ
			1	2

3.1.3.	Asfaltbetonio dangos technologinių siūlių apdorojimas bitumo emulsija	m	26,5	TS 04	
3.2. Betoninių trinkelų dangos (šaligatvio) atstatymo darbai					
3.2.1.	3 cm pasluoksnio iš nesurišto mineralinių medžiagų mišinio įrengimas fr. 0/5	m2	47	TS 05	
3.2.2.	8 cm storio betoninių trinkelų 200x100mm dangos įrengimas	m2	40,2	TS 05	
3.2.3.	8 cm storio betoninių trinkelų 200x100mm dangos įrengimas (neregijų įspėjamieji paviršiai)	m2	4,8	TS 05	
3.2.4.	8 cm storio betoninių trinkelų 200x100mm dangos įrengimas (neregijų vedimo paviršiai)	m2	2	TS 05	
3.2.5.	Betoninių bordiūrų 100.30.15 ant betono pagrindo įrengimas (betonas pagrindas 1m – 0,17 m3)	m	26,5	TS 05	
3.2.6.	Betoninių bordiūrų 100.20.8 ant betono pagrindo įrengimas	m	7	TS 05	
3.2.7.	Sandūros tarp bordiūrų ir kelio dangos užtaisymas amortizacine (sandarinimo) juosta	m	26,5	TS 05	
4. Eismo organizavimo įrengimo darbai					
4.1.	Kelio ženklų skydų montavimas prie apšvietimo atramų rankiniu būdu (panaudojant išsaugotas medžiagas)	vnt.	4	TS 06	
4.2.	Horizontaliojo dangos ženklinimo iš polimerinių medžiagų įrengimas	m2	20	TS 06	
5. Kiti darbai					
5.1.	Esamų komunikacijų šulinių liukų keitimas ir pritaikymas iki projekcinio lygio	vnt.	1	TS08	
5.2.	Apsauginiai stulpeliai su šviesą atspindinčiais elementais	vnt.	6	TS09	
5.3.	Išpildomosios dokumentacijos parengimas	kompl.	1	-	
5.4.	Statinio kadastrinės bylos tikslinimas/atnaujinimas	kompl.	1	-	

DOKUMENTO ŠIFRAS	LAPAS	LAPŲ	LAIDA
23/47-VI11-49-PRA-SŽ1	2	2	0

SĄNAUDŲ KIEKIŲ ŽINIARAŠTIS 27,148 KM (apšvietimas)

Pozicija, eil. nr.	Pavadinimas ir techninės charakteristikos	Žymuo	Mato vnt.	Kiekis	Pastabos
APŠVIETIMO TINKLŲ MONTAVIMAS					
1.	Apšvietimo valdymo spintos su pamatu montavimas		kompl	1	Žiūrėti TS 2.4
2.	Duobių AVS pamatui kasimas ir užpylimas		vnt	1	Žiūrėti TS 2.4
3.	Ižeminimo kontūro $R \leq 10 \Omega$ varžos įrengimas AVS		vnt	1	Žiūrėti TS 2.8
4.	Tranšėjos kasimas ir užpylimas rankiniu būdu		m	10	Žiūrėti TS 2.1
5.	Tranšėjos kasimas ir užpylimas mechanizuotu būdu		m	12	Žiūrėti TS 2.1
6.	PE vamzdžio $\varnothing 50$ mm paklojimas tranšėjoje		m	22	Žiūrėti TS 2.1
7.	Signalinės juostos paklojimas tranšėjoje		m	22	Žiūrėti TS 2.1
8.	Duobių betranšėjiniam inžinerinių tinklų tiesimui kasimas ir užpylimas		vnt	2	Žiūrėti TS 2.3
9.	Betranšėjinių inžinerinių tinklų įrengimas įtraukiant PE $\varnothing 75$ mm vamzdį		m	12	Žiūrėti TS 2.2
10.	Kabelio 4x16 Al gyslomis tiesiant PE vamzdyje		m	34	Žiūrėti TS 2.2
11.	Kabelio 4x16 Al gyslomis montavimas apšvietimo atramoje		m	6	Žiūrėti TS 2.2
12.	Kabelio 4x16 Al gyslomis montavimas spintoje		m	8	Žiūrėti TS 2.2
13.	Kabelio Cu-3x1,5 mm ² gyslomis montavimas atramose		m	12	Žiūrėti TS 2.2
14.	Gaubto kabeliui tvirtinimas prie atramos		vnt	1	Žiūrėti TS 2.2
15.	Duobių apšvietimo atramų pamatams kasimas ir užpylimas		vnt	2	Žiūrėti TS 2.5
16.	Gelžbetoninių pamatų atramų montavimas-pastatymas		vnt	2	Žiūrėti TS 2.5
17.	Apšvietimo 6 m aukščio atramų pastatymas		vnt	2	Žiūrėti TS 2.5
18.	Išorės šviestuvo montavimas		vnt	2	Žiūrėti TS 2.6
19.	Atšakinių gnybtų montavimas atramoje (SV15 tipo)		kompl.	2	Žiūrėti TS 2.7
20.	Automatinio išjungiklio 1F C6A montavimas atramoje		Vnt.	2	Žiūrėti TS 2.7
21.	Kabelio iki 16mm ² skerspjūvio galinės movos montavimas		vnt	6	Žiūrėti TS 2.7
22.	Kabelio izoliacijos varžos matavimas		vnt	3	Žiūrėti TS 2.9
23.	Ižeminimo kontūro $R \leq 30 \Omega$ varžos įrengimas apšvietimo atramai		vnt	2	Žiūrėti TS 2.8
24.	Ižeminimo kontūro varžos matavimas		vnt	2	Žiūrėti TS 2.7
25.	Ižeminimo įrenginių kontaktinių jungčių, PEN, PE ir N laidų pereinamosios varžos matavimai		vnt	2	Žiūrėti TS 2.7
26.	Fazinio ir nulinio laidų grandinės varžos matavimai		vnt	2	Žiūrėti TS 2.7
27.	Geodeziniai nužymėjimai ir išpildomosios nuotraukos parengimas		kompl.	1	
28.	Plotų išlyginimas rankiniu būdu		m ²	19	Žiūrėti TS 2.11
29.	Grunto tankinimas vibroplokštėmis		m ³	19	Žiūrėti TS 2.11

0	2024	Statybos leidimui, konkursui ir statybai
Laida	Išleidimo data	Laidos statusas. Keitimo priežastis (jei taikoma)

KVAL		STATINIO PROJEKTO PAVADINIMAS		
		Valstybinės reikšmės krašto kelio Nr. 158 Kelmė–Užventis ties 27,148 km paprastojo remonto, sutvarkant pėsčiųjų perėją, aprašas		
		STATINIO NUMERIS IR PAVADINIMAS		
		Valstybinės reikšmės krašto kelio Nr. 158 Kelmė–Užventis ties 27,148 km		
LT	AB “VIA LIETUVA”	DOKUMENTO PAVADINIMAS		LAIDA
		SĄNAUDŲ KIEKIŲ ŽINIARAŠTIS 27,148KM (apšvietimas)		0
		DOKUMENTO ŽYMUO		LAPAS
		23/47-VI11-49-PRA -SŽ2		LAPŲ
				1
				2

APŠVIETIMO TINKLŲ MEDŽIAGOS					
1.	Apšvietimo valdymo spinta (AVS) komplekte su: - cinkuotas metalinis pamatas – 1vnt. - kirtiklis, 3F, 25A - 1 vnt. - automatinis jungiklis 1F, "C", 10A - 1 vnt. - automatinis jungiklis 1F, "C", 6A - 1 vnt. - viršįtampių ribotuvas 2P, "1" tipo, - 1 vnt. - kontaktorius 2P, 32 A, n.a, Ur=230 V - 1 vnt. - atsišakojimo-paskirstymo gnybtai, 4P – 2 vnt. - astronominis laikmatis - 1vnt. - foto rėlė (komplekte su apšvietos jutikliu) – 1 vnt. - trijų padėčių perjungiklis su 0 padėtimi - 1 vnt. - modulinė signalinė lempuė, žalia -1 vnt.	AVS	kompl.	1	Žiūrėti TS 3.1 TS 3.2
2.	Atšakinių gnybtų komplektas (SV15 tipo)		vnt	2	Žiūrėti TS 3.5
3.	Automatinis išjungiklis 1F C6A		vnt	2	Žiūrėti TS 3.2
4.	Iki 1 kV kabelis 4x16 mm ² skerspjūvio aliuminio gyslomis		m	50	Žiūrėti TS 3.3
5.	Iki 1 kV kabelis 3x1,5 mm ² skerspjūvio vario gyslomis		m	12	Žiūrėti TS 3.3
6.	Termosusitraukiančios pirštinės mova kabeliui 10-35mm ²		kompl.	6	Žiūrėti TS 3.4
7.	Kabelių apsaugos PE vamzdžiai Ø75 mm klojami uždaru būdu		m	12	Žiūrėti TS 3.7
8.	Kabelių apsaugos PE vamzdžiai Ø50 mm		m	22	Žiūrėti TS 3.8
9.	Signalinės juosta "Dėmesio ! Kabelis !"		m	22	Žiūrėti TS 3.6
10.	Gaubtas kabeliui su apkabomis tvirtinimui		kompl..	1	Žiūrėti TS 3.3
11.	Apšvietimo atrama, h=6 m, su pamatu, apsaugine pamato guma		kompl.	2	Žiūrėti TS 3.9
12.	Pėsčiųjų perėjoms LED šviestuvai, 5700K, 7120lm, iki 55W, optikos tipas: „DPR1“.		vnt	2	Žiūrėti TS 3.10
13.	Ižeminimo kontūro įrengimo medžiagos		kompl.	3	Žiūrėti TS 3.12

Pastabos:

1. Žiniaraštyje išvardinti tik preliminarūs pagrindinių medžiagų ir darbų kiekiai;
2. Statybos rangovai turi įvertinti papildomas instaliacines medžiagas ir priedus (apkabos, varžtai, ir pan.) taip pat ir papildomus darbus, kurie gali atsirasti atliekant el. įrangos instaliaciją.
3. Šis žiniaraštis turi būti skaitomas ir vertinamas kartu su techninėmis specifikacijomis, aiškinamuoju raštu ir brėžiniais.
4. Visi darbai turi būti įvertinti kompleksiskai, kartu su visais palydinčiais darbais. Medžiagas ir įrenginius derinti su užsakovu rangos metu.

DOKUMENTO ŽYMUO	LAPAS	LAPŲ	LAIDA
23/47-VI11-49-PRA -SŽ2	2	2	0

ATLIKTŲ PRITARIMŲ IR SUDERINIMŲ SĄRAŠAS

Eil. Nr.	Derinančioji institucija	Data	Pritariantis asmuo	Pastabos
Sus				
1.	Kelmės rajono savivaldybės admin. Statybos skyrius	2024-07-23		
2.	AB „Telia“	2024-07-23		
3.	UAB „Kelmės vandenys“	2024-07-25		
4.	AB „Energijos skirstymo operatorius“	2024-07-26		
5.	Kelmės rajono savivaldybės meras	2024-08-07		
Ap				
6.	Kelmės rajono savivaldybės administracija Žemės ūkio ir kaimo plėtros skyrius	2024-04-22		
7.	Užvenčio seniūnija	2024-04-23		
8.	AB „Telia“	2024-04-22		
9.	UAB „Kelmės vandenys“	2024-04-22		
10.	Kelmės rajono savivaldybės admin. Statybos skyrius	2024-07-23		
11.	AB „Energijos skirstymo operatorius“	2024-04-30		
12.	Kelmės rajono savivaldybės meras	2024-05-17		

0	2024	Statybos leidimui, konk
Laida	Išleidimo data	Laidos statusas. Keitimo priežastis (jei taikoma)

	RA“	STATINIO PROJEKTO PAVADINIMAS		
	as,	Valstybinės reikšmės krašto kelio Nr. 158 Kelmė–Užventis ties 27,148 km paprastojo remonto, sutvarkant pėsčiųjų perėją, aprašas		
		STATINIO NUMERIS IR PAVADINIMAS		
		Valstybinės reikšmės krašto kelio Nr. 158 Kelmė–Užventis ties 27,148 km		
		DOKUMENTO PAVADINIMAS	LAIDA	
		ATLIKTŲ PRITARIMŲ IR SUDERINIMŲ SĄRAŠAS	0	
LT	STATYTOJAS IR (ARBA) UZSAKOVAS	DOKUMENTO ŽYMUO	LAPAS	LAPŲ
	AB „Via Lietuva“	23/47-VI11-49-PRA-PSS	1	1

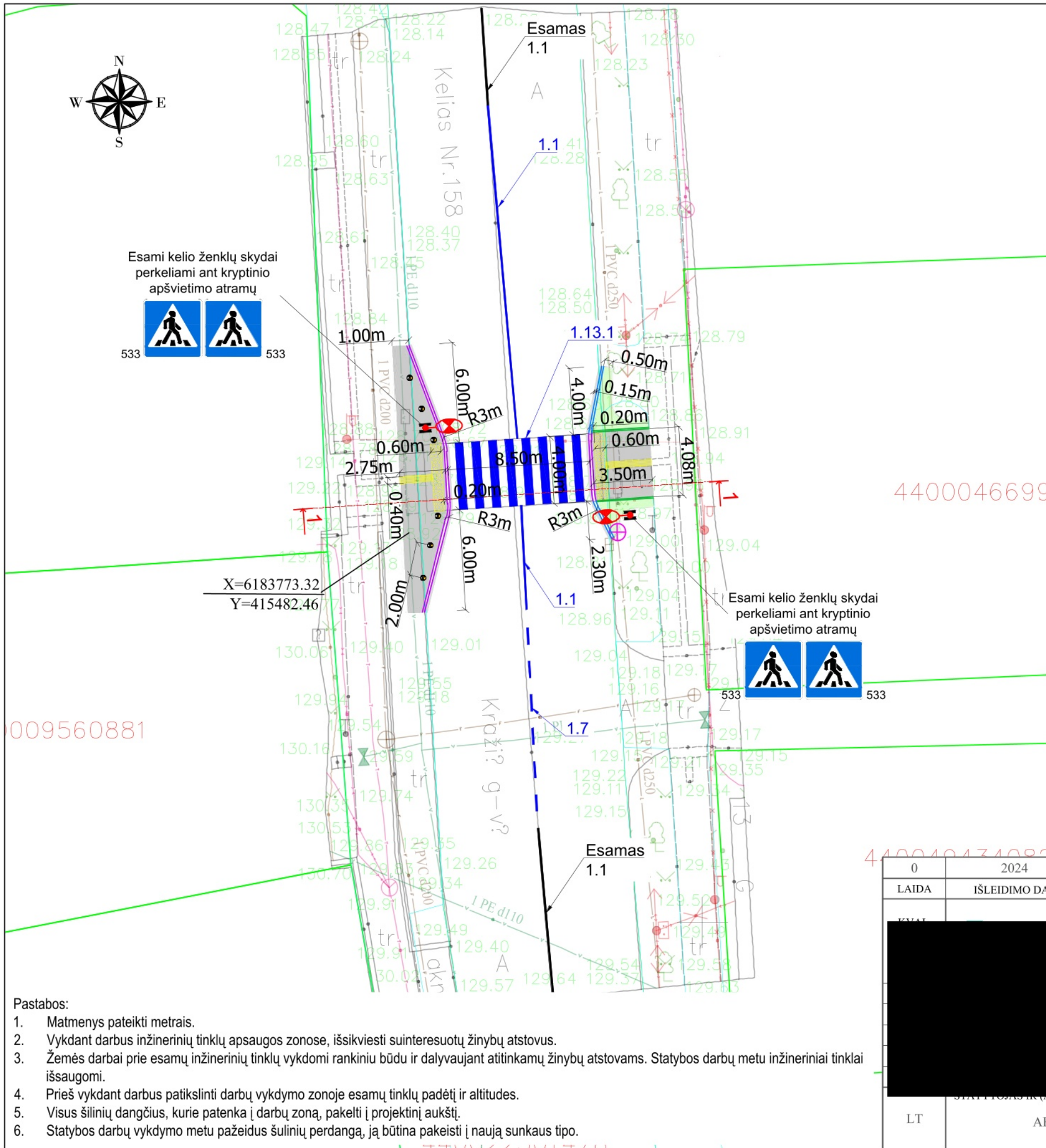

009560881

4400046699

44000474099

Sutartiniai žymėjimai:	
	Atsotoma kelio asfalto danga
	Atsotoma veja
	Projektuojama pilkos spalvos betoninių trinkelų (20x10x8cm) danga
	Projektuojami geltonos spalvos neregijų įspėjamieji paviršiai iš betoninių trinkelų (20x10x8cm) dangos
	Projektuojami geltonos spalvos neregijų vedimo paviršiai iš betoninių trinkelų (20x10x8cm) dangos
	Projektuojami pereinamieji betoniniai bordiūrai (100x30x15cm) ant betono pagrindo
	Projektuojami nužeminti betoniniai bordiūrai (100x30x15cm) ant betono pagrindo
	Projektuojami betoniniai bordiūrai (100x20x8cm) ant betono pagrindo
	Projektuojamas horizontalus dangos ženklavimas
	Projektuojamo kelio ženklo atramos pastatymo vieta
	Esamas horizontalus dangos ženklavimas
	Esamo šulinio liuko keitimas ir pritaikymas iki projektinio lygio
	Žemės sklypų ribos (geodeziniai matavimai)
	Žemės sklypų ribos (preliminarūs matavimai)
	Registruoto statinio riba
	Projektuojama kryptinio apšvietimo atrama
	Projektuojami apsauginiai stulpeliai su šviesą atspindinčiais elementais

- Pastabos:
1. Matmenys pateikti metrais.
 2. Vykdamas darbus inžinerinių tinklų apsaugos zonose, išsikviesti suinteresuotų žinybų atstovus.
 3. Žemės darbai prie esamų inžinerinių tinklų vykdomi rankiniu būdu ir dalyvaujant atitinkamų žinybų atstovams. Statybos darbų metu inžineriniai tinklai išsaugomi.
 4. Prieš vykdamas darbus patikslinti darbų vykdymo zonoje esamų tinklų padėtį ir altitudes.
 5. Visus šilinių dangčius, kurie patenka į darbų zoną, pakelti į projektinį aukštį.
 6. Statybos darbų vykdymo metu pažeidus šilinių perdangą, ją būtina pakeisti į naują sunkaus tipo.

0	2024	Statybos leidimui, konkursui ir statybai	
LAIDA	IŠLEIDIMO DATA	LAIDOS STATUSAS. KEITIMO PRIEŽASTIS (JEI TAIKOMA)	
		STATINIO PROJEKTO PAVADINIMAS	
		Valstybinės reikšmės krašto kelio Nr. 158 Kelmė-Užventis ties 27,148 km paprastojo remonto, sutvarkant pėsčiųjų perėją, aprašas	
		STATINIO NUMERIS IR PAVADINIMAS	
		Valstybinės reikšmės krašto kelio Nr. 158 Kelmė-Užventis ties 27,148 km	
		DOKUMENTO PAVADINIMAS	LAIDA
		Tvarkomos pėsčiųjų perėjos ties 27,148 km planas, M 1:250	0
		DOKUMENTO ŽYMUO	LAPAS LAPŲ
LT	AB "VIA LIETUVA"	23/47-VI11-49-PRA-B-01	1 1

Skersinis pjūvis 1-1

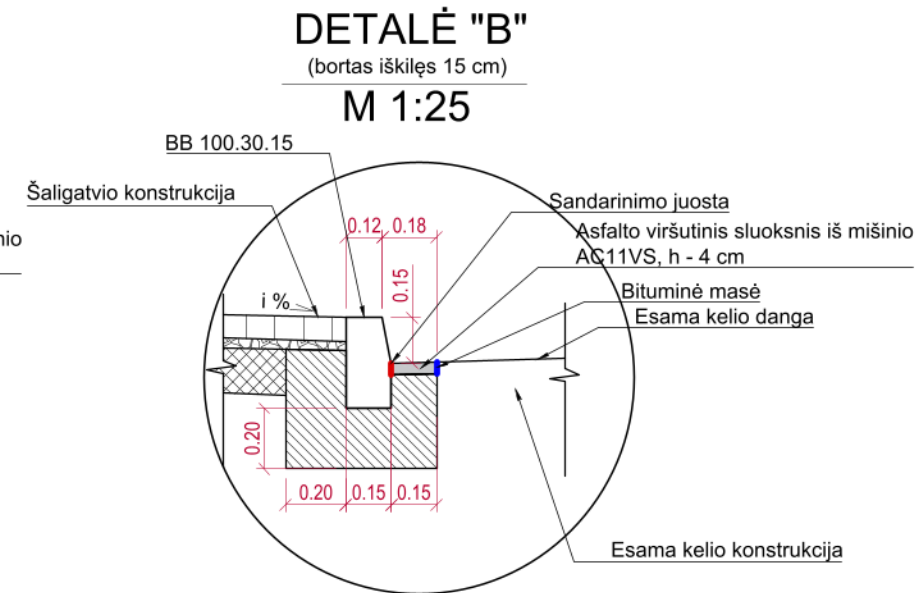
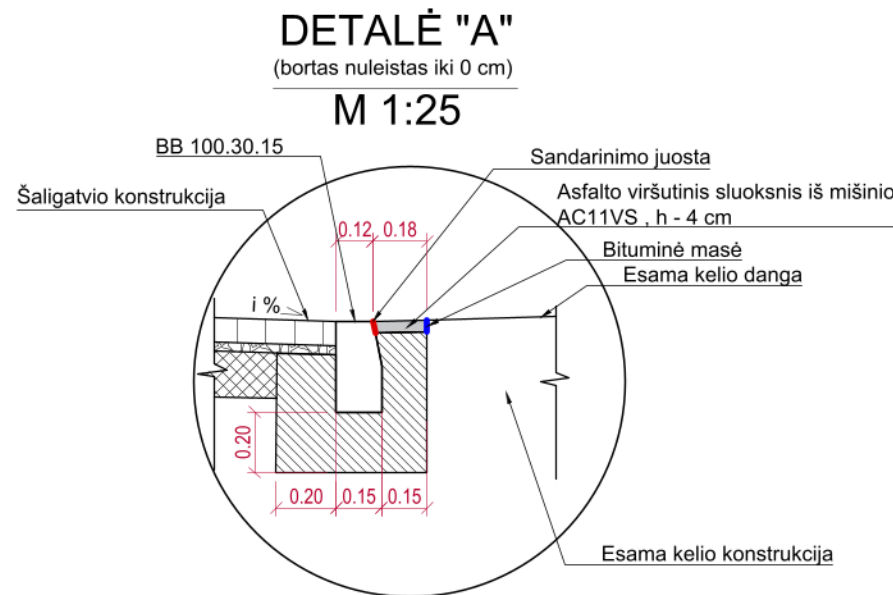
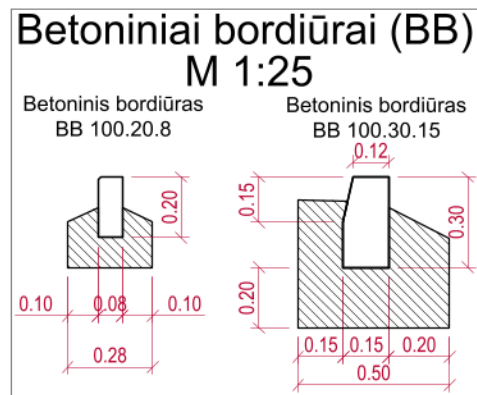
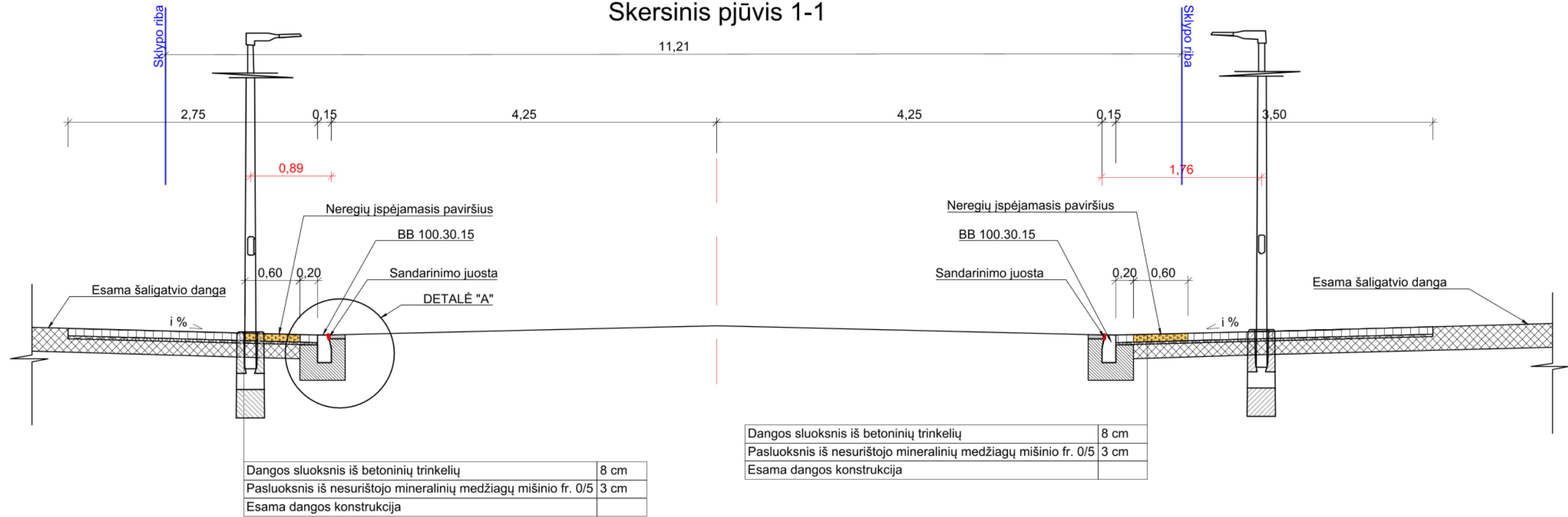

Pastabos:

- 1) Matmenys pjūviuose pateikti metrais;
- 2) i - dangos nuolydis pagal STR 2.03.01:2019 „Statinių prieinamumas“ ir ISO 21542:2021 "Pastatų statyba. Užstatytos aplinkos prieinamumas ir naudojamumas".
- 3) Ties pėsčiųjų perėja numatyta nužeminti bordiūrus, kurie turi būti viename lygyje su kelio danga. Aukščių skirtumas negali būti didesnis nei 5mm.

0	2024	Statybos leidimui, konkursui ir statybai
LAIDA	IŠLEIDIMO DATA	LAIDOS STATUSAS. KEITIMO PRIEŽASTIS (JEI TAIKOMA)
KVAL. PATV.		AB „Kelių priežiūra“ STATINIO PROJEKTO PAVADINIMAS Valstybinės reikšmės krašto kelio Nr. 158 Kelmė–Užventis ties 27,148 km paprastojo remonto, sutvarkant pėsčiųjų perėją, aprašas
		STATINIO NUMERIS IR PAVADINIMAS Valstybinės reikšmės krašto kelio Nr. 158 Kelmė–Užventis ties 27,148 km
DOKUMENTO PAVADINIMAS		LAIDA
Skersinis pjūvis, M 1:50		0
DOKUMENTO ŽYMUO		LAPAS LAPŲ
LT	AB "VIA LIETUVA"	23/47-VI11-49-PRA-B-03
		1 1

SITUACIJOS PLANAS

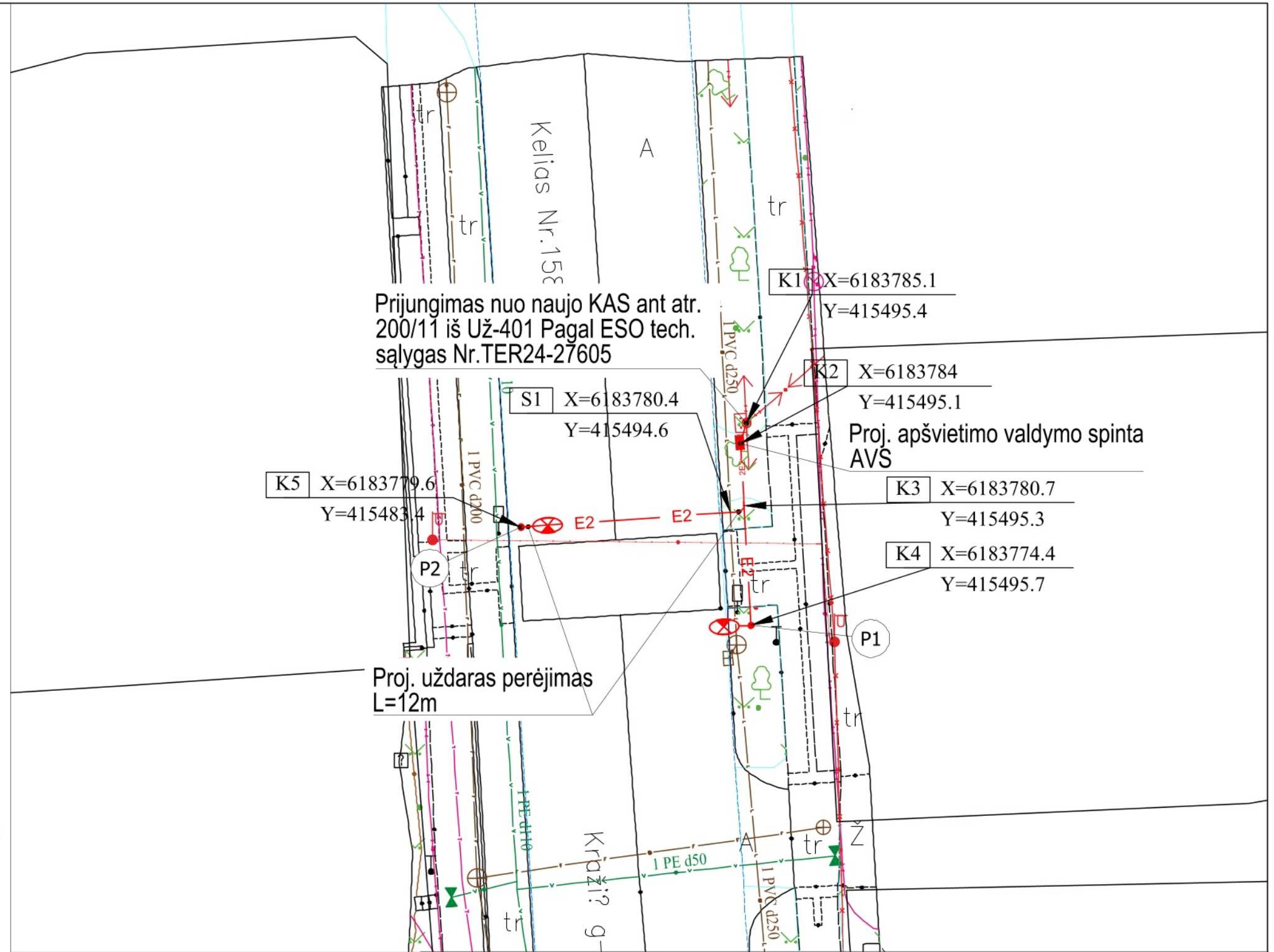
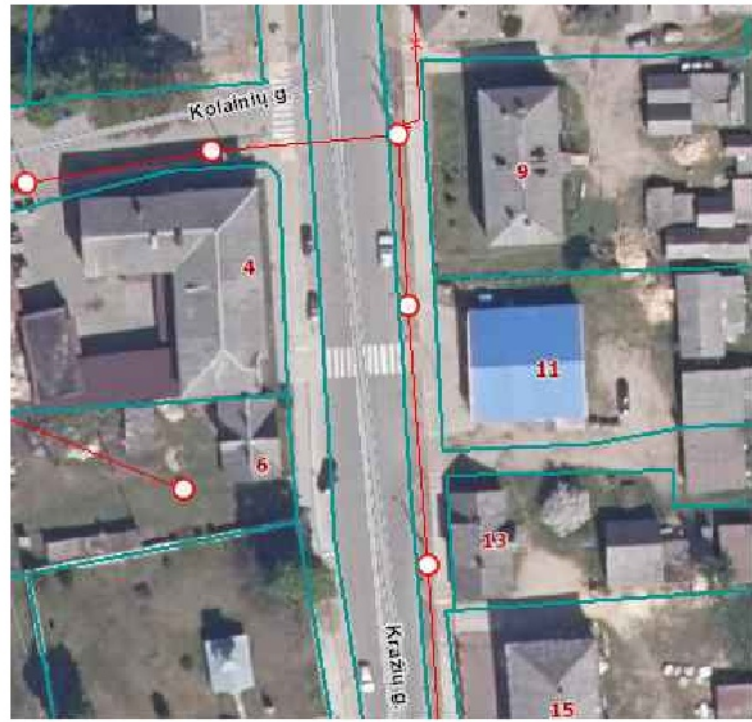

- Sutartiniai žymėjimai:
- E1 — E1 — proj. 0,4kV kabelinė linija apsauginiame vamzdyje
 - E2 — E2 — proj. apšvietimo kabelinė linija apsauginiame vamzdyje
 - proj. perėjos apšvietimo atrama su kryptiniu šviestuvu
 - - - - - kelio sklypo riba
 - P proj. apšvietimo atramos numeris
 - K X=6146745
Y=614945 proj. kabelinės linijos koordinatė
 - S X=6146745
Y=614945 proj. kabelinės linijos susikirtimo su esamais požeminiais tinklais koordinatė

Pastabos:

1. Vykdam darbus inžinerinių tinklų apsaugos zonose, išsikviesti suinteresuotų žinybų atstovus.
2. Žemės darbai prie esamų inžinerinių tinklų vykdomi rankiniu būdu ir dalyvaujant atitinkamų žinybų atstovams. Statybos darbų metu inžineriniai tinklai išsaugomi.
3. Pasiekus kabelius, kurie nėra apsaugoti, įrengti apsaugą sudedamu (D110) remontiniu vamzdžiu.
4. Prieš vykdant darbus patikslinti darbų vykdymo zonoje esamų tinklų padėtį ir altitudes.
5. Matmenys pateikti metrais.

0	2024	Statybos leidimui, konkursui ir statybai	
LAIDA	IŠLEIDIMO DATA	LAIDOS STATUSAS. KEITIMO PRIEŽASTIS (JEI TAIKOMA)	
KVAL.	AB „Kelių priežiūra“	STATINIO PROJEKTO PAVADINIMAS Valstybinės reikšmės krašto kelio Nr. 158 Kelmė–Užventis ties 27,148 km paprastojo remonto, sutvarkant pėsčiųjų perėją, aprašas	
		STATINIO NUMERIS IR PAVADINIMAS Valstybinės reikšmės krašto kelio Nr. 158 Kelmė–Užventis ties 27,148 km	
		DOKUMENTO PAVADINIMAS Tvarkomos pėsčiųjų perėjos ties 27,148km planas su projektuojamais elektros tinklais M 1:250	
		DOKUMENTO ŽYMUO 23/47-VI11-49-PRA-B-03	
LT	AB "VIA LIETUVA"		
		LAPAS	LAPŲ
		1	1

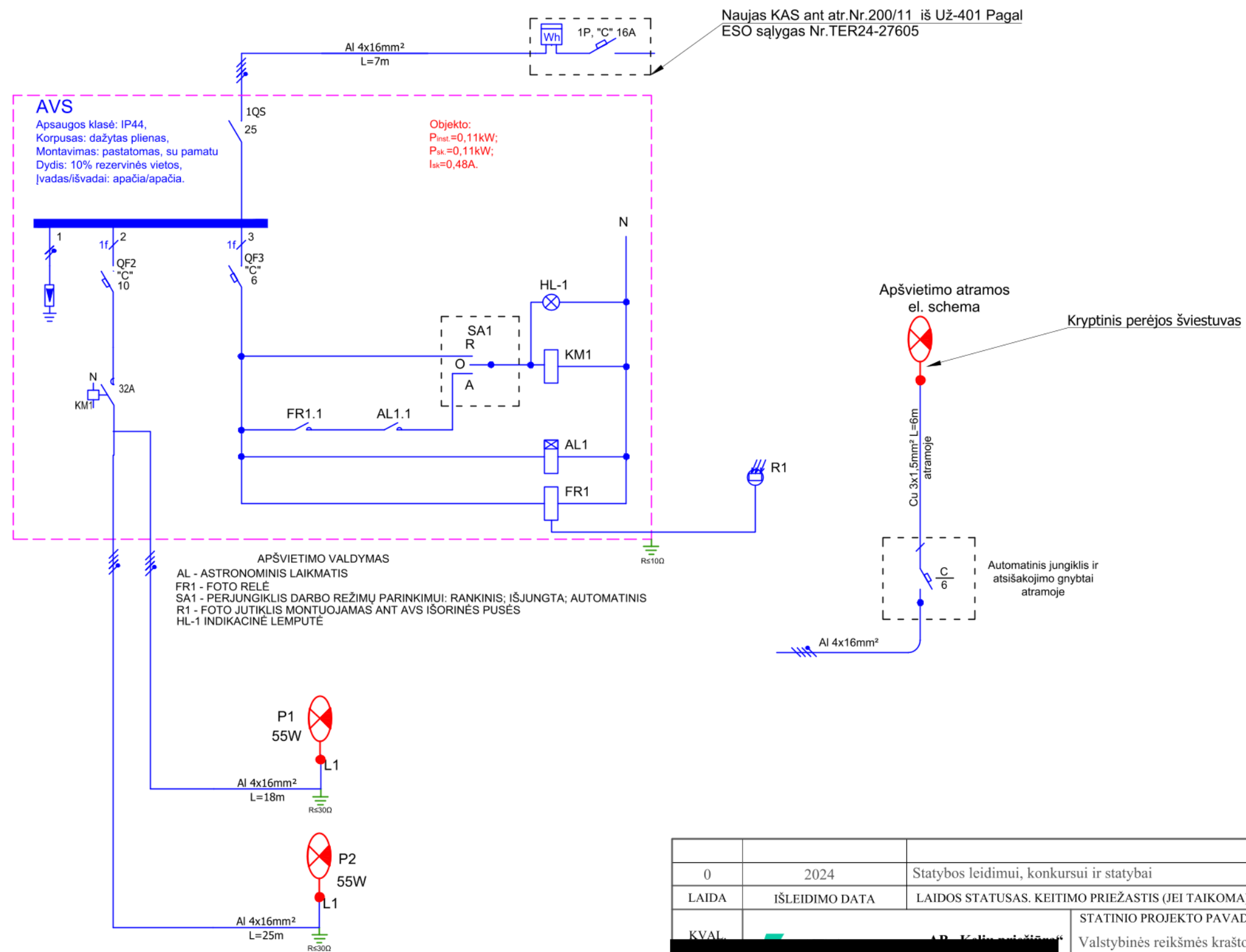

0	2024	Statybos leidimui, konkursui ir statybai
LAIDA	IŠLEIDIMO DATA	LAIDOS STATUSAS. KEITIMO PRIEŽASTIS (JEI TAIKOMA)
KVAL.		STATINIO PROJEKTO PAVADINIMAS Valstybinės reikšmės krašto kelio Nr. 158 Kelmė-Užventis ties 27,148 km paprastojo remonto, sutvarkant pėsčiųjų perėją, aprašas
		STATINIO NUMERIS IR PAVADINIMAS Valstybinės reikšmės krašto kelio Nr. 158 Kelmė-Užventis ties 27,148 km
		DOKUMENTO PAVADINIMAS Pėsčiųjų perėjos apšvietimo principinė schema
		DOKUMENTO ŽYMUO 23/47-VI11-49-PRA-B-04
LT	AB "VIA LIETUVA"	LAPAS LAPŲ 1 1



STATYBOS SEKTORIAUS
VYSTYMO AGENTŪRA

Viešoji įstaiga • kodas 305997589 • Linkmenų g. 28-1, LT-08217 Vilnius
tel. +370-700-15100 • el. p. agentura@ssva.lt • www.ssva.lt

Išrašas iš statybos specialistų kvalifikacijos atestatų ir teisės pripažinimo dokumentų registro

		TAIP
	Ar galioja:	

SUTEIKTA TEISĖ	
Nuo 2019-07-25 iki 2021-12-22	Suteikta teisė eiti ypatingojo statinio projekto dalies vadovo pareigas. Statiniai: susisiekimo komunikacijos (keliai, gatvės, geležinkelio kelias, oro uosto statiniai, vandens uostų statiniai, kiti transporto statiniai). Projekto dalys: konstrukcijų, susisiekimo, pasirengimo statybai ir statybos darbų organizavimo, statybos skaičiuojamosios kainos nustatymo.
Nuo 2021-12-22	Suteikta teisė eiti ypatingojo statinio projekto dalies vadovo pareigas. Statiniai: susisiekimo komunikacijos (keliai, gatvės, geležinkelio kelias, oro uosto statiniai, vandens uostų statiniai, kiti transporto statiniai), taip pat minėti statiniai, esantys kultūros paveldo objekto teritorijoje, jo apsaugos zonoje, kultūros paveldo vietovėje. Projekto dalys: konstrukcijų, susisiekimo, pasirengimo statybai ir statybos darbų organizavimo, statybos skaičiuojamosios kainos nustatymo.

Duomenys atnaujinti: 2024-08-23. Paieškos data: 2024-08-26.

Išrašas atspausdintas:

Išrašą atspausdino:
(vardas, pavardė, parašas)



Viešoji įstaiga • kodas 305997589 • Linkmenų g. 28-1, LT-08217 Vilnius
tel. (8 5) 275 7927 • el. p. agentura@ssva.lt • www.ssva.lt

Išrašas iš statybos specialistų kvalifikacijos atestatų ir teisės pripažinimo dokumentų registro

	Ar galioja:	TAIP

SUTEIKTA TEISĖ

Nuo 2013-11-12 iki 2018-06-18	Suteikta teisė eiti ypatingo statinio projekto dalies vadovės ir ypatingo statinio projekto dalies vykdymo priežiūros vadovės pareigas. Statiniai: gyvenamieji ir negyvenamieji pastatai; susisiekimo komunikacijos: keliai (gatvės); inžineriniai tinklai: elektroninių ryšių infrastruktūra; kiti statiniai. Projekto dalys: elektrotechnikos (iki 10 kV įtampos), elektroninių ryšių (telekomunikacijų), apsauginės signalizacijos, gaisrinės signalizacijos, procesų valdymo ir automatizacijos.
Nuo 2018-06-18	Suteikta teisė eiti ypatingojo statinio projekto dalies vadovės ir ypatingojo statinio projekto dalies vykdymo priežiūros vadovės pareigas. Statiniai: gyvenamieji ir negyvenamieji pastatai, susisiekimo komunikacijos (keliai, gatvės, geležinkelio keliai), inžineriniai tinklai (elektros, iki 110 kV įtampos, kolektoriai, bokštai, stiebai ir kiti inžineriniai statiniai, skirti elektroninių ryšių veiklai), hidrotechnikos statiniai, kiti inžineriniai statiniai. Projekto dalys: elektrotechnikos (iki 110 kV įtampos), elektroninių ryšių (telekomunikacijų), apsauginės signalizacijos, gaisro aptikimo ir signalizavimo, procesų valdymo ir automatizacijos.

KVALIFIKACIJOS TOBULINIMAS / TPD PATVIRTINIMAS

2019-01-30	Pateikti kvalifikacijos tobulinimą įrodantys dokumentai pripažinti tinkamais.
------------	---

POVEIKIO PRIEMONĖS

SUSTABDYTAS nuo 2019-01-17	Sprendimas Nr. 08 (2019-01-17): Vadovaujantis Statybos įstatymo 12 straipsnio 14 dalies 2 punktu, stabdyti kv. atestato Nr. 31975 galiojimą dėl nepateiktų kvalifikacijos tobulinimo dokumentų. PASTABA: Vadovaujantis SPSC direktoriaus 2019-01-30 sprendimu Nr. 14, atšauktas kvalifikacijos atestato 31975 sustabdymas.
-------------------------------	--

Duomenys atnaujinti: 2023-06-20. Paieškos data: 2023-06-23.

Išrašas atspausdintas:

Išrašą atspausdino:

(vardas, pavardė, parašas)



Statytojas	AB „Lietuvos automobilių kelių direkcija“
Statinio projekto pavadinimas:	Valstybinės reikšmės Krašto kelias Nr.158 Kelmė-Užventis 27.148 km.
Statinio adresas:	Šiaulių apsk., Kelmės r. sav., Užvenčio sen., Užvenčio m., Kražių g-vės atkarpa (perėja Nr.49)
Statinio kategorija:	Ypatingasis
Etapas:	Topografinis planas – pilnas turinys
Projekto dalis:	Bendroji
Komplekso žymuo:	24/158_TGN
Tomas	I

Šiauliai

2024

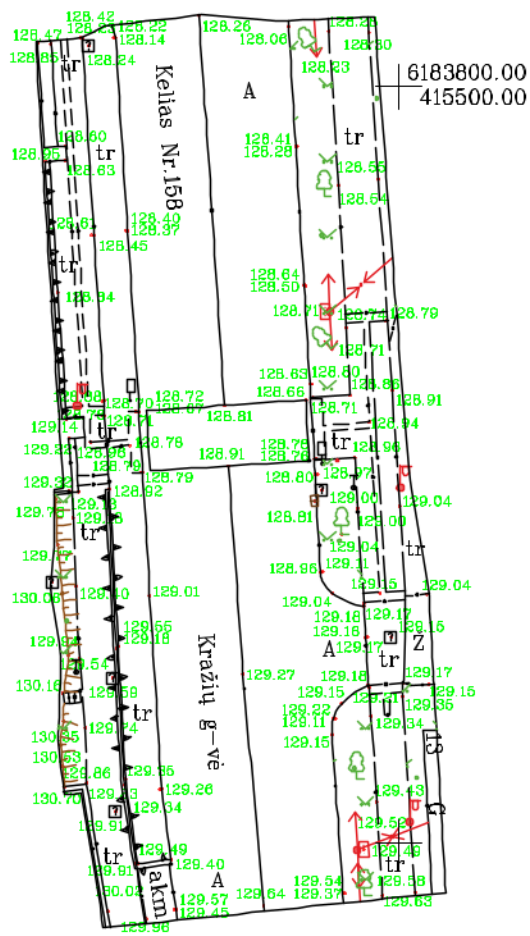

Planas suderintas
Planuojaustatau.lt
TIIS portale
Suteiktas unikalus Nr.
TIIS1-20240213-008265

TIIS paslaugos

"Topografinių ir inžinerinių tinklų planų erdvinių duomenų teikimas derinti ir tvarkyti" ataskaita

Sugeneruota: 2024-02-21 14:54

Paslaugos gavėjas

Vardas ir pavardė

GKP:

Paslaugos užsąskaita

Numeris:

TIIS1-20240213-008265

Paslaugos nuoroda:

<https://tiiis.planuojatau.lt/portal/orders/TIIS1-20240213-008265>

Pavadinimas:

Užventis, Krašto kelias Nr.158, perėja Nr.49

Adresas:

Kelmės r.sav., Užvenčio m., Kražių g-vės atkarpa

Prašymo teritorija:

0.14 ha

Pateikto plano tipas:

Topografinis planas – pilnas turinys

Rezervuoti šulinių numeriai:

Ne

Paslaugos gavėjo komentaras:

Paslaugos gavėjo įkeltas dokumentas:

Uzventis_pereja_Nr.49.pdf

Paslaugos būseną:

Prašymas ir erdviniai duomenys priimti

Pateiktą planą ir plano ED suderino

EDT organizacija:

Kelmės rajono savivaldybės administracija (142)

EDT grupė:

Kelmės r. sav. Statybos ir infrastruktūros skyrius (144)

Priimtas sprendimas:

Erdviniai duomenys priimti

Administracinį sprendimą priėmusio asmens vardas ir pavardė:

Pateiktas tikrinti EDR:

Pridėti dokumentai:

Veiksmų ir organizacijos priimtų sprendimų išskiotinė

2024-02-13 15:20:47

Gauta užduotis "Priimti ED (TOPO)"

2024-02-21 14:49:26

Erdviniai duomenys priimti

ED pateikti susipažinti

Organizacija:

Telia Lietuva, AB (86)

Organizacijos grupė:

Telia Lietuva, AB. Šiaulių regionas, ryšių tinklo duomenys (421)

Gautas EDR: Uzventis_TIIS.dwg

ED pateikti susipažinti

Organizacija: AB „Energijos skirstymo operatorius“ ESO (80)

Organizacijos grupė: AB „Energijos skirstymo operatorius“. Elektros duomenys (81)

Gautas EDR: Uzventis_TIIS.dwg

ED pateikti susipažinti

Organizacija: Kelmės rajono savivaldybės administracija (142)

Organizacijos grupė: Kelmės r. sav. Žemės ūkio ir kaimo plėtros skyrius (143)

Gautas EDR: Uzventis_TIIS.dwg

ED pateikti susipažinti

Organizacija: UAB „Kelmės vanduo“ (384)

Gautas EDR: Uzventis_TIIS.dwg

ED pateikti susipažinti

Organizacija: VĮ „Lietuvos automobilių kelių direkcija“ LAKD (365)

Gautas EDR: Uzventis_TIIS.dwg

**PRIJUNGIMO SĄLYGOS TERMINUOTAM ELEKTROS
ĮRENGINIŲ PRIJUNGIMUI NR. TER24-27605**Parengta: 2024-03-20,
Galioja iki: 2025-03-20**Klientas:** Akcinė bendrovė "Via Lietuva"**Kliento kontaktiniai duomenys:** Kauno g. 22-202, Vilnius, Vilniaus m. sav., +37061967735,
vaiva.jakelaityte@keliuprieziura.lt**Objekto pavadinimas:** Apšvietimo inžineriniai tinklai/Nuo atramos Nr. 200/11**Objekto adresas:** Ventos g. -, Užventės k., Vieکشnių sen., Mažeikių r. sav.**Investicinio projekto Nr.:** E1N4427605

Kliento prijungimo objekto duomenys:			
	Mato vnt.	Leistinoji naudoti galia	Atvado tipas (trifazis/vienfazis)
Esama leistinoji naudoti galia	kW	-	
Nauja leistinoji naudoti galia	kW	3	Vienfazis
Visa leistinoji naudoti galia	kW	3	Vienfazis
Komerčinės apskaitos spintos spalva:			

1. Šios prijungimo sąlygos terminuotam elektros įrenginių prijungimui išduodamos Kliento objekto, esančio Ventos g. -, Užventės k., Vieکشnių sen., Mažeikių r. sav., prijungimui prie AB "Energijos skirstymo operatoriaus" skirstomųjų tinklų. Objekto terminuotam prijungimui parinktas optimalus taškas atsižvelgiant į techninius ir ekonominius rodiklius.

2. Nuosavybės ir turto eksploatavimo riba nustatoma Elektros tinklų nuosavybės riba nustatyta: ant kabelio (atvado), pakloto iš komerčinės apskaitos spintos (KAS) į savininko objekto vidaus elektros tinklą, prijungimo gnybtų.

3. Kliento veiksmai įgyvendinant prijungimo sąlygas terminuotam elektros įrenginių prijungimui:

3.1. Susipažinkite su terminuotų (laikinių) elektros įrenginių prijungimo prie Bendrovės tinklų paslaugos sutartimi ir sumokėkite įmoką. Atlikti apmokėjimą galite prisijungę Bendrovės savitarroje www.eso.lt/savitarna, skiltyje „Paraiškos“.

3.2. Pasirinkite ir užsisakykite reikiamą kvalifikaciją turinčią įmonę/elektriką (kvalifikaciją turinčią įmonę/elektriką galite pasirinkti savarankiškai arba iš Bendrovės pateikiamo partnerių portalo sąrašo www.eso.lt/lt/namams/elektra/paslaugos_1723/varzu-matavimas), kuri (-s) atliks Jūsų vidaus elektros instaliacijos (toliau - įvado) iki nuosavybės ribos su Bendrove įrengimą/patikrinimą, kaip turi būti paruoštas elektros įvadas rasite www.eso.lt/lt/eso-partneriams/elektros-partneriams/sutarciu-valdyma/techniniai-reikalavimai/projektu-techniniai-reikalavimai, pavadinimu „1. 3 Elektros apskaitų įrenginių įrengimo atmintinė (ESO ir kliento rangovams)“. Prijungimo sąlygų dokumento kopiją prašome pateikti Jūsų pasirinktai kvalifikaciją turinčiai įmonei/elektrikui, kuri (-s) atlikus (-ęs) darbus turės pateikti Elektros energetikos įrenginių techninės būklės patikrinimo aktą (toliau - Rangovo aktas) patvirtinančio Jūsų objekto vidaus elektros tinklo įrengimo kokybę. Rangovo aktą Jūsų pasirinkta įmonė pateiks per www.eso.lt/paraiskos/rangovu-aktu-pateikimas/1.

3.3. Apskaitos prietaisą įrengsime po to, kai pasirašysite sutartį su pasirinktu elektros energijos tiekėju.

Klientų aptarnavimasKlientų aptarnavimo tel. 1852 arba 8 697 61 852*
Nemokama elektros sutrikimų linija 1852
Nemokama dujų sutrikimo linija 1804
Svetainė www.eso.lt

*Ilgasis numeris apmokestinamas pagal kliento ryšio operatoriaus plano įkainius

Įmonės rekvizitaiAB „Energijos skirstymo operatorius“
Laisvės pr. 10, LT-04215 Vilnius, Lietuva
El. p. info@eso.lt
Juridinio asmens kodas 304151376
PVM kodas: LT100009860612
Registro tvarkytojas VĮ Registrų centras
E. pristatymas 304151376Bendrovė tvarko Jūsų asmens duomenis tik teisės aktuose apibrėžtais teisėtais pagrindais. detalesnė informacija apie Jūsų asmens duomenų tvarkymo sąlygas ir susijusias teises viešai skelbiama Bendrovės interneto svetainėje www.eso.lt

3.4. Svarbi informacija:

3.4.1. Su prijungimo paslaugos sutartimi bus galima susipažinti ir ją pasirašyti t.y. įvykdyti 3.1. punktą, kai bus įgyvendintas Bendrovės vykdomas investicinis projektas Nr. E1E43X0058.

3.4.2. Terminuotas (laikinas) elektros įrenginių prijungimas galioja 99 metus nuo prijungimo paslaugos sutarties apmokėjimo dienos.

3.4.3. Kliento terminuotų (laikinių) elektros įrenginių prijungimo darbus, pagal 4 (AB „Energijos skirstymo operatorius“ veiksmai įgyvendinant objekto prijungimą) prijungimo sąlygų punktą iki nuosavybės ir turto eksploataavimo ribos atliks Bendrovė.

3.4.4. Pasibaigus objekto elektros energijos pirkimo-pardavimo (persiuntimo) paslaugos sutarčiai Bendrovė atlieka terminuotų (laikinių) kliento elektros įrenginių atjungimo paslaugą. Klientui nuosavybės teise, priklausančius terminuotus (laikinius) elektros įrenginius ir tinklus turi išmontuoti asmeninėmis lėšomis.

3.4.5. Pasikeitus poreikiui, Bendrovės savitarnoje www.eso.lt/savitarna pateikite naują paraišką. Bendrovė gavusi naują paraišką parengs ir išduos naujas prijungimo sąlygas.

3.4.6. Norėdami savo objekte atlikti vidaus elektros instaliacijos pertvarkymo darbus ir pamačius, kad darbų atlikimui reikės nuimti ir uždėti apskaitos prietaiso plombą, prieš fizinių darbų pradžią susijusią su plombų nuėmimu, turite informuoti Bendrovę tel. +370 697 61852, kad nuimate plombą. Užbaigus visus vidaus elektros instaliacijos pertvarkymo darbus, turite pakartotinai informuoti tel. +370 697 61852, kad Bendrovės darbuotojai apskaitos prietaisą užplombuotų. Daugiau informacijos skaitykite www.eso.lt/lt/namams/elektra/skaitikliai-ju-prieziura-ir-tikrinimas/skaitikliu-prieziura/kaip-nuimti-ir-uzdėti-plomba.

4. AB „Energijos skirstymo operatorius“ veiksmai įgyvendinant Objekto prijungimą:

4.1. Ant esamos žemos įtampos oro linijos L-200, prijungtos nuo transformatorinės Už-401 atramos Nr. 200/11 įrengti komercinė(-ės) apskaitos spintą (toliau - KAS) su vienfaziu „C“ charakteristikos 16 A automatinio jungiklio ir elektros energijos apskaitos skaitikliu.

4.2. KAS prijungti nuo esamos oro linijos laidų įrengiant 16 mm² skerspjūvio kabelių liniją.

5. Kita informacija

5.1. Elektros energijos prijungimo procesą galite stebėti AB „Energijos skirstymo operatorius“ savitarnos svetainėje, kurią rasite www.eso.lt, skiltyje.

Daugiau aktualios informacijos dėl elektros įrenginių prijungimo tolimesnių žingsnių bei kitų AB „Energijos skirstymo operatorius“ teikiamų paslaugų galite rasti www.eso.lt arba kilus papildomiems klausimams Jums gali padėti Jūsų asmeninis vadybininkas, kurio kontaktus rasite prisijungę prie savo paskyros savitarnos svetainėje, kurią rasite www.eso.lt.

Skambučiai apmokestinami pagal Jūsų pasirinkto ryšio operatoriaus taikomą tarifą ar mokėjimo planą.

Klientų aptarnavimas

Klientų aptarnavimo tel. 1852 arba 8 697 61 852*
Nemokama elektros sutrikimų linija 1852
Nemokama dujų sutrikimo linija 1804
Svetainė www.eso.lt

*Ilgasis numeris apmokestinamas pagal kliento ryšio operatoriaus plano įkainius

Įmonės rekvizitai

AB „Energijos skirstymo operatorius“
Laisvės pr. 10, LT-04215 Vilnius, Lietuva
El. p. info@eso.lt
Juridinio asmens kodas 304151376
PVM kodas: LT100009860612
Registro tvarkytojas VĮ Registrų centras
E. pristatymas 304151376

Bendrovė tvarko Jūsų asmens duomenis tik teisės aktuose apibrėžtais teisėtais pagrindais. detalesnė informacija apie Jūsų asmens duomenų tvarkymo sąlygas ir susijusias teises viešai skelbiama Bendrovės interneto svetainėje www.eso.lt

Priedas prie prijungimo sąlygų Nr. 24-27605
Trumpiausias geometrinis atstumas

AB „Energijos
skirstymo operatorius“

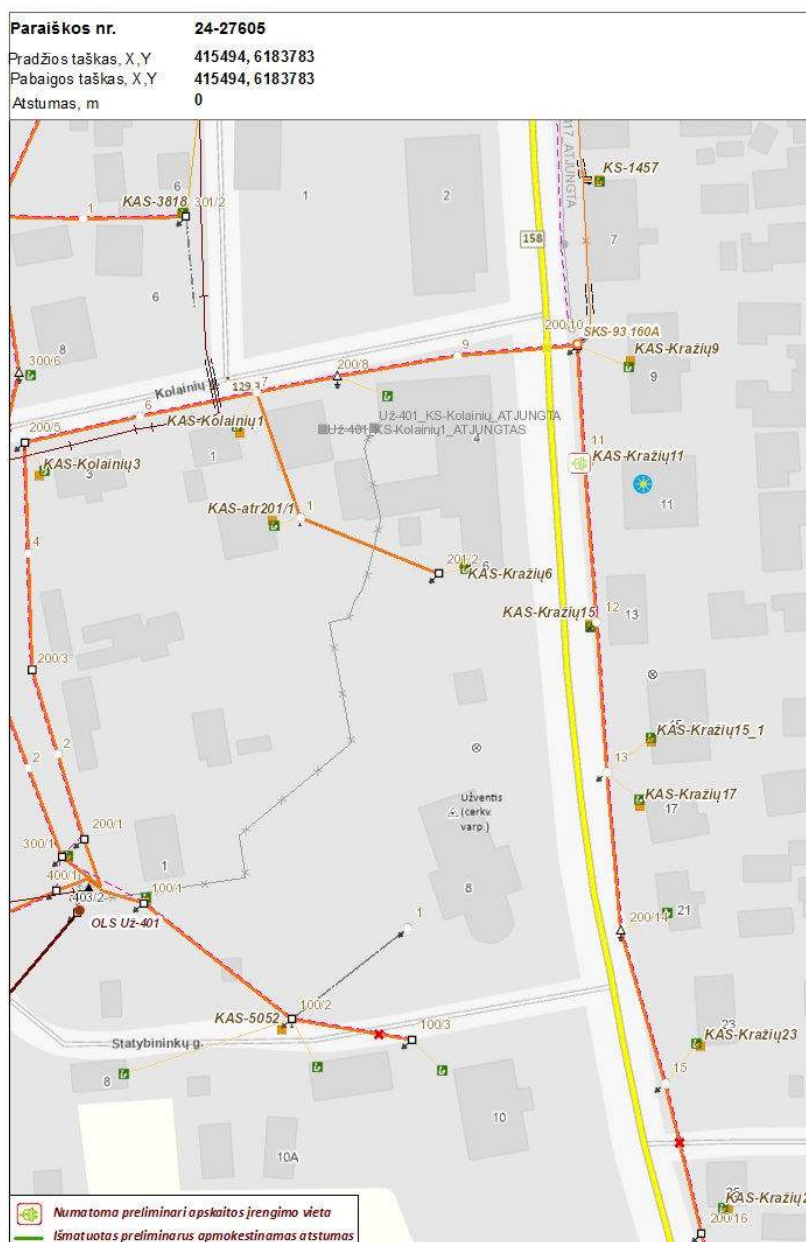

Klientų aptarnavimas

Klientų aptarnavimo tel. 1852 arba 8 697 61 852*
Nemokama elektros sutrikimų linija 1852
Nemokama dujų sutrikimo linija 1804
Svetainė www.eso.lt

*Ilgasis numeris apmokestinamas pagal kliento ryšio operatoriaus plano įkainius

Įmonės rekvizitai

AB „Energijos skirstymo operatorius“
Aguonų g. 24, 03212 Vilnius, Lietuva
El. p. info@eso.lt
Juridinio asmens kodas 304151376
PVM kodas: LT100009860612
Registro tvarkytojas VĮ Registrų centras
E. pristatymas 304151376

Bendrovė tvarko Jūsų asmens duomenis tik teisės aktuose apibrėžtais teisėtais pagrindais. detalesnė informacija apie Jūsų asmens duomenų tvarkymo sąlygas ir susijusias teises viešai skelbiama Bendrovės interneto svetainėje www.eso.lt

Priedas Nr.1

Perėjos kryptinio apšvietimo skaičiavimai.

Reikalavimai kryptiniam perėjos apšvietimui:

- Skaičiuojamųjų taškų 1,5m aukščio plokštumos ir ilgis lygus perėjos ilgiui su laukimo aikštelėmis, kurioje taškų išilginis žingsnis yra 1 m, vidutinė vertikali apšvieta vairuotojo žiūrėjimo kryptimi ne mažiau 30 lx , nevertinant bendro gatvės apšvietimo.
- Laukimo aikštelės, kurios plotis yra 1 m ir ilgis pagal perėjos plotį, kampų kryptinė vertikali apšvieta 1 m aukštyje ne mažesnė nei 4 lx.

Partner for Contact:

Order No.:

Company: AB "Kelių priežiūra"

Customer No.:

Date: 25.04.2024

Operator:



Operator
 Telephone
 Fax
 e-Mail

PHILIPS BGP292 T25 1 xLED89-4S/757 DPR1 / Luminaire Data Sheet

Luminous emittance 1:

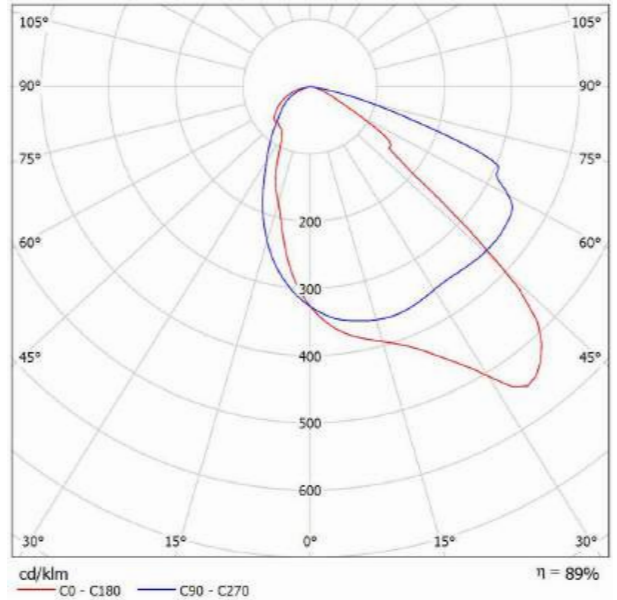

Luminaire classification according to CIE: 100
 CIE flux code: 49 86 98 100 89

Due to missing symmetry properties, no UGR table can be displayed for this luminaire.

Time to upgrade your conventional lighting to LumiStreet gen2. Increasing numbers of municipalities are having to upgrade large-scale conventional street lighting installations with energy efficient LED technology. But they are having to do this with smaller and smaller budgets. That's why the new generation of LumiStreet has been upgraded and designed to provide a solution to this challenge, it is the ideal solution for performing point-to-point replacement of conventional lighting.

LumiStreet gen2 achieves this by offering high efficiency, low Total Cost of Ownership, and ease of installation and maintenance. The ease of installation and maintenance is enabled by the Philips Service tag. Moreover, the Philips SR (System Ready) socket makes it future-ready and you can pair this luminaire with lighting control and software applications such as Interact City.



Operator
Telephone
Fax
e-Mail

Perējos apsvietimas / Planning data

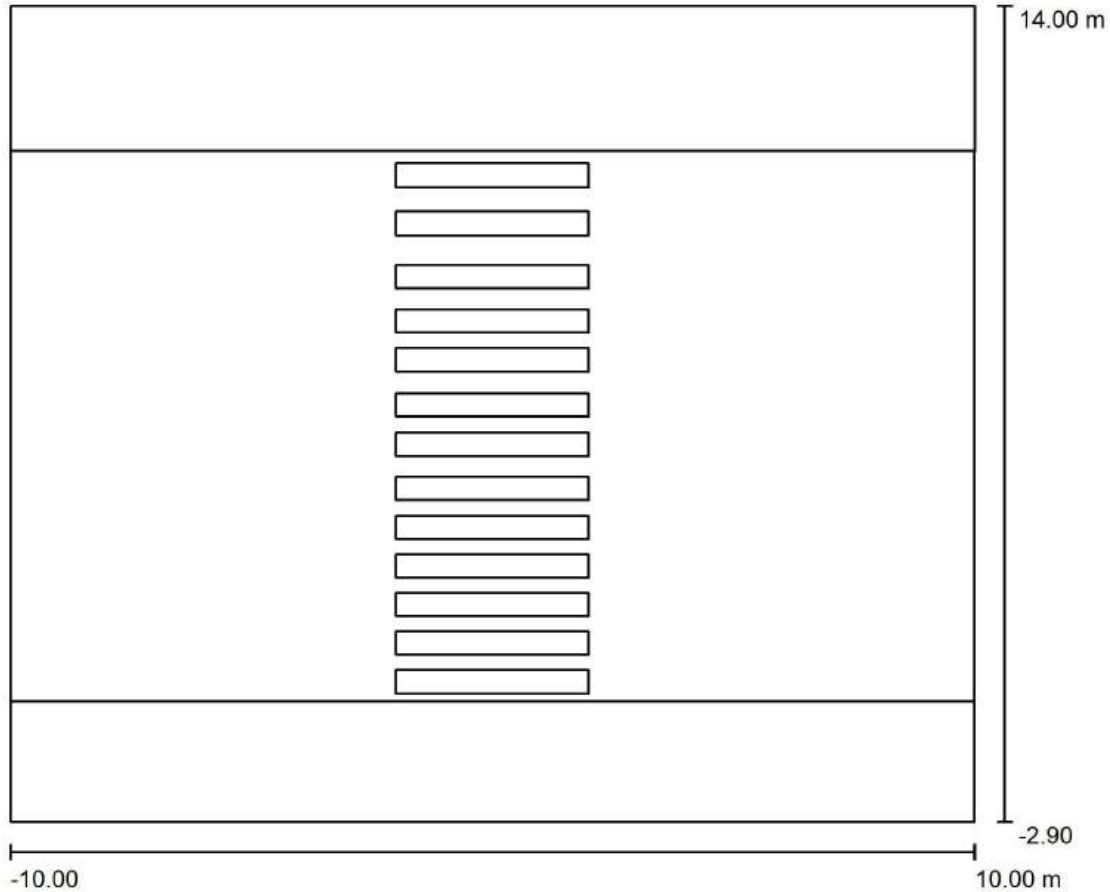

Maintenance factor: 0.80, ULR (Upward Light Ratio): 0.0%

Scale 1:157

Luminaire Parts List

No.	Pieces	Designation (Correction Factor)	Φ (Luminaire) [lm]	Φ (Lamps) [lm]	P [W]
1	2	PHILIPS BGP292 T25 1 xLED89-4S/757 DPR1 (1.000)	8010	9000	55.0
Total:			16020	Total: 18000	110.0



Operator
Telephone
Fax
e-Mail

Perējos apsvietimas / Luminaire parts list

2 Pieces PHILIPS BGP292 T25 1 xLED89-4S/757 DPR1
Article No.:
Luminous flux (Luminaire): 8010 lm
Luminous flux (Lamps): 9000 lm
Luminaire Wattage: 55.0 W
Luminaire classification according to CIE: 100
CIE flux code: 49 86 98 100 89
Fitting: 1 x LED89-4S/757 (Correction Factor 1.000).

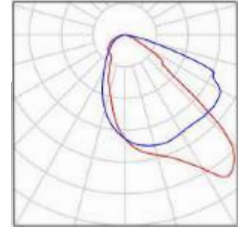



Operator
 Telephone
 Fax
 e-Mail

Perējos apsvietimas / Luminaires (layout plan)

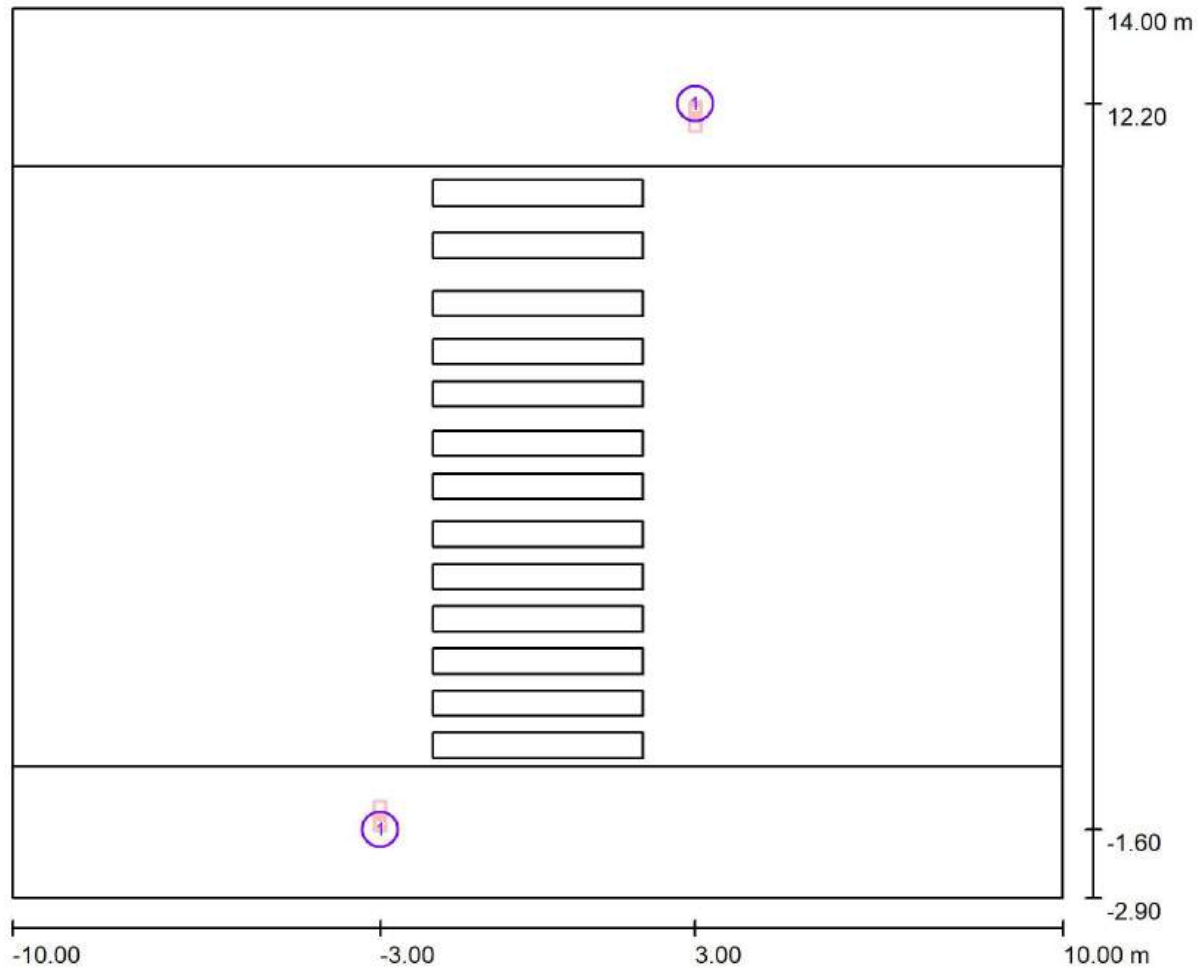

Scale 1 : 144

Luminaire Parts List

No.	Pieces	Designation
1	2	PHILIPS BGP292 T25 1 xLED89-4S/757 DPR1



Operator
Telephone
Fax
e-Mail

Perējos apsvietimas / Calculation surfaces (results overview)

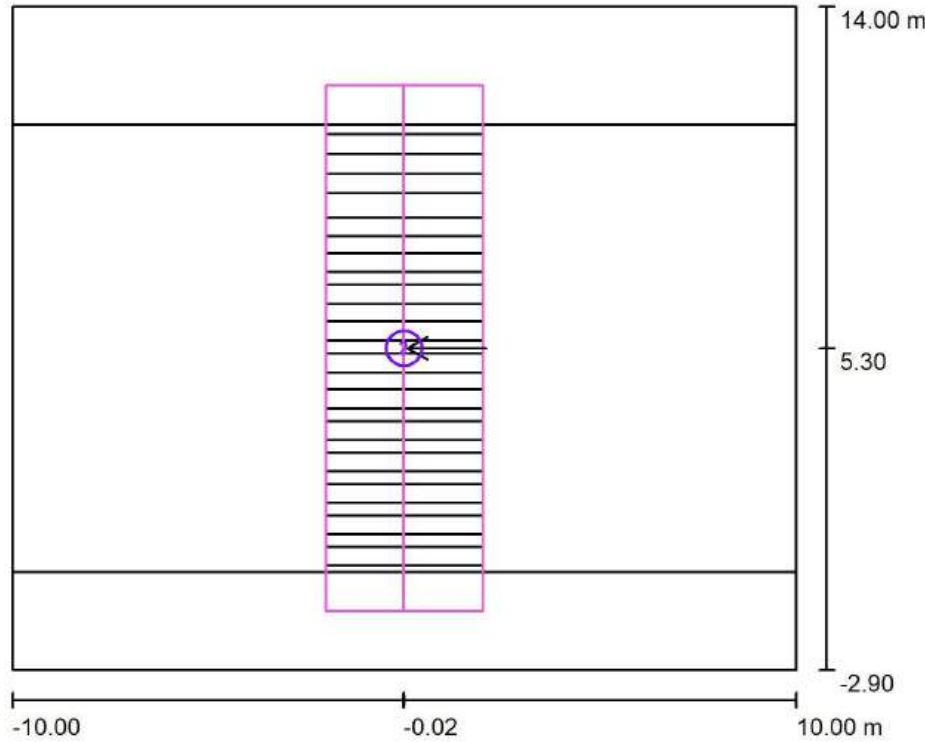

Scale 1 : 193

Calculation Surface List

No.	Designation	Type	Grid	E_{av} [lx]	E_{min} [lx]	E_{max} [lx]	$u0$	E_{min} / E_{max}
1	Horizontali perējos apšvieta	perpendicular	4 x 8	79	70	88	0.887	0.794
2	Vertikali apšvieta per perējos ašj	vertical, 0.0°	2 x 10	40	8.49	71	0.214	0.120

Summary of Results

Type	Quantity	Average [lx]	Min [lx]	Max [lx]	$u0$	E_{min} / E_{max}
perpendicular	1	79	70	88	0.89	0.79
vertical	1	40	8.49	71	0.21	0.12



Operator
Telephone
Fax
e-Mail

Perējos apsvietimas / Horizontali perējos apšvieta / Value Chart (E, Perpendicular)

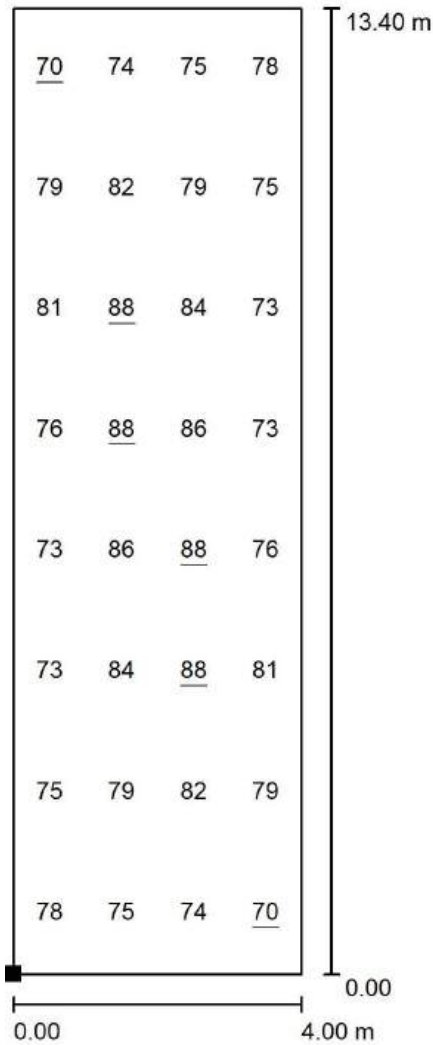

Values in Lux, Scale 1 : 105

Position of surface in external scene:
Marked point:
(-2.000 m, -1.400 m, 0.000 m)

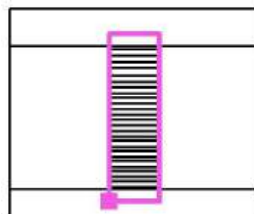

Grid: 4 x 8 Points

E_{av} [lx]	E_{min} [lx]	E_{max} [lx]	u0	E_{min} / E_{max}
79	70	88	0.887	0.794



Operator
Telephone
Fax
e-Mail

Perējos apsvietimas / Vertikali apšvieta per perējos ašj / Value Chart (E, Vertical)

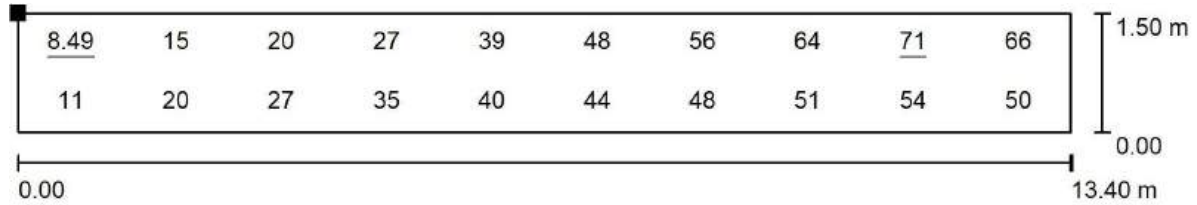

Values in Lux, Scale 1 : 96

Position of surface in external scene:
Marked point:
(-0.017 m, -1.400 m, 1.500 m)

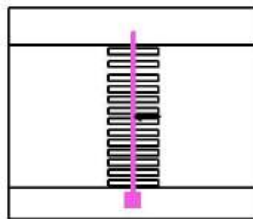

Grid: 2 x 10 Points

E_{av} [lx]	E_{min} [lx]	E_{max} [lx]	u0	E_{min} / E_{max}
40	8.49	71	0.214	0.120

Rotation: 0.0°



Esami kelio ženklų skydai
perkeliami ant kryptinio
apšvietimo atramų



X=6183773.32
Y=415482.46

009560881

Pastabos:

1. Matmenys pateikti metrais.
2. Vykdam darbus inžinerinių tinklų apsaugos zonose, išsikviesti suinteresuotų žinybų atstovus.
3. Žemės darbai prie esamų inžinerinių tinklų vykdomi rankiniu būdu ir dalyvaujant atitinkamų žinybų atstovams. Statybos darbų metu inžineriniai tinklai išsaugomi.
4. Prieš vykdant darbus patikslinti darbų vykdymo zonoje esamų tinklų padėtį ir altitudes.
5. Visus šilinių dangčius, kurie patenka į darbų zoną, pakelti į projektinį aukštį.
6. Statybos darbų vykdymo metu pažeidus šilinių perdangą, ją būtina pakeisti į naują sunkaus tipo.

OBJEKTO VIETOVĖS SCHEMA



Sutartiniai žymėjimai:	
	Atsotoma kelio asfalto danga
	Atsotoma veja
	Projektuojama pilkos spalvos betoninių trinkelų (20x10x8cm) danga
	Projektuojami geltonos spalvos neregiių įspėjamieji paviršiai iš betoninių trinkelų (20x10x8cm) dangos
	Projektuojami geltonos spalvos neregiių vedimo paviršiai iš betoninių trinkelų (20x10x8cm) dangos
	Projektuojami pereinamieji betoniniai bordiūrai (100x30x15cm) ant betono pagrindo
	Projektuojami nužeminti betoniniai bordiūrai (100x30x15cm) ant betono pagrindo
	Projektuojami betoniniai bordiūrai (100x20x8cm) ant betono pagrindo
	Projektuojamas horizontalus dangos ženklavimas
	Projektuojamo kelio ženklo atramos pastatymo vieta
	Esamas horizontalus dangos ženklavimas
	Esamo šulinio liuko keitimas ir pritaikymas iki projektinio lygio
	Žemės sklypų ribos (geodeziniai matavimai)
	Žemės sklypų ribos (preliminarūs matavimai)
	Registruoto statinio riba
	Projektuojama kryptinio apšvietimo atrama
	Projektuojami apsauginiai stulpeliai su šviesą atspindinčiais elementais

4 100 40 4 7 4 0 9 0

LAIDA	IŠLEIDIMO DATA	LAIDOS STATUSAS. KEITIMO PRIEŽASTIS (JEI TAIKOMA)			
0	2024	Statybos leidimui, konkursui ir statybai			
<table border="1"> <thead> <tr> <th colspan="2">STATINIO PROJEKTO PAVADINIMAS</th> </tr> </thead> <tbody> <tr> <td>Valstybinės reikšmės krašto kelio Nr. 158 Kelmė-Užventis ties 27,148 km paprastojo remonto, sutvarkant pėsčiųjų perėją, aprašas</td> </tr> </tbody> </table>			STATINIO PROJEKTO PAVADINIMAS		Valstybinės reikšmės krašto kelio Nr. 158 Kelmė-Užventis ties 27,148 km paprastojo remonto, sutvarkant pėsčiųjų perėją, aprašas
STATINIO PROJEKTO PAVADINIMAS					
Valstybinės reikšmės krašto kelio Nr. 158 Kelmė-Užventis ties 27,148 km paprastojo remonto, sutvarkant pėsčiųjų perėją, aprašas					
<table border="1"> <thead> <tr> <th colspan="2">STATINIO NUMERIS IR PAVADINIMAS</th> </tr> </thead> <tbody> <tr> <td>Valstybinės reikšmės krašto kelio Nr. 158 Kelmė-Užventis ties 27,148 km</td> </tr> </tbody> </table>			STATINIO NUMERIS IR PAVADINIMAS		Valstybinės reikšmės krašto kelio Nr. 158 Kelmė-Užventis ties 27,148 km
STATINIO NUMERIS IR PAVADINIMAS					
Valstybinės reikšmės krašto kelio Nr. 158 Kelmė-Užventis ties 27,148 km					
DOKUMENTO PAVADINIMAS		LAIDA			
Tvarkomos pėsčiųjų perėjos ties 27,148 km planas, M 1:250		0			
DOKUMENTO ŽYMUO		LAPAS LAPŲ			
23/47-VI11-49-PRA-B-01		1 1			

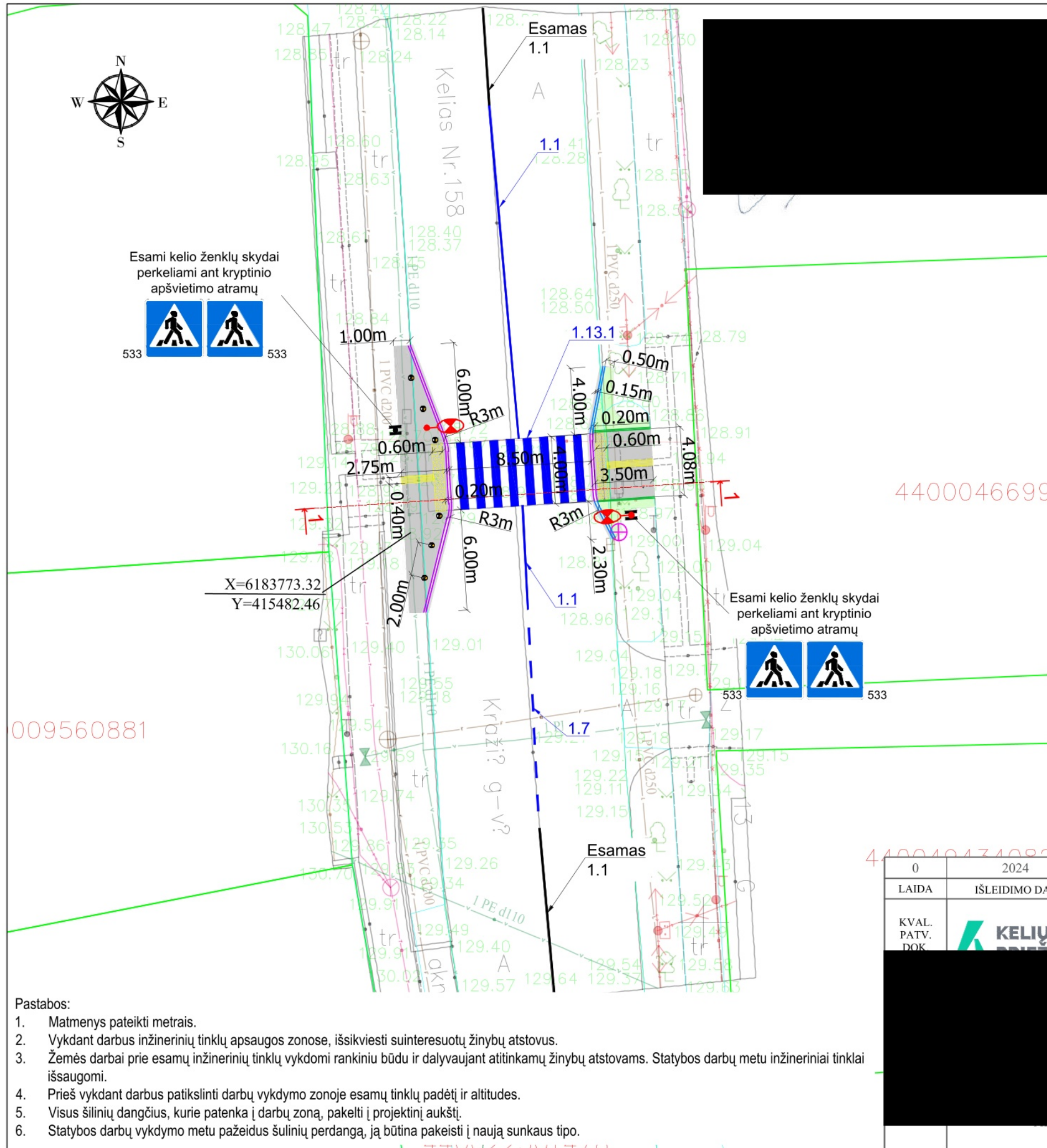

Sutartiniai žymėjimai:

	Atsatora kelio asfalto danga
	Atsatora veja
	Projektuojama pilkos spalvos betoninių trinkelų (20x10x8cm) danga
	Projektuojami geltonos spalvos neregijų įspėjamieji paviršiai iš betoninių trinkelų (20x10x8cm) dangos
	Projektuojami geltonos spalvos neregijų vedimo paviršiai iš betoninių trinkelų (20x10x8cm) dangos
	Projektuojami pereinamieji betoniniai bordiūrai (100x30x15cm) ant betono pagrindo
	Projektuojami nužeminti betoniniai bordiūrai (100x30x15cm) ant betono pagrindo
	Projektuojami betoniniai bordiūrai (100x20x8cm) ant betono pagrindo
	Projektuojamas horizontalus dangos ženklavimas
	Projektuojamo kelio ženklo atramos pastatymo vieta
	Esamas horizontalus dangos ženklavimas
	Esamo šulinio liuko keitimas ir pritaikymas iki projektinio lygio
	Žemės sklypų ribos (geodeziniai matavimai)
	Žemės sklypų ribos (preliminarūs matavimai)
	Registruoto statinio riba
	Projektuojama kryptinio apšvietimo atrama
	Projektuojami apsauginiai stulpeliai su šviesą atspindinčiais elementais

- Pastabos:
1. Matmenys pateikti metrais.
 2. Vykdamas darbus inžinerinių tinklų apsaugos zonose, išsikviesti suinteresuotų žinybų atstovus.
 3. Žemės darbai prie esamų inžinerinių tinklų vykdomi rankiniu būdu ir dalyvaujant atitinkamų žinybų atstovams. Statybos darbų metu inžineriniai tinklai išsaugomi.
 4. Prieš vykdamas darbus patikslinti darbų vykdymo zonoje esamų tinklų padėtį ir altitudes.
 5. Visus šilinių dangčius, kurie patenka į darbų zoną, pakelti į projektinį aukštį.
 6. Statybos darbų vykdymo metu pažeidus šilinių perdangą, ją būtina pakeisti į naują sunkaus tipo.

0	2024	Statybos leidimui, konkursui ir statybai
LAIDA	IŠLEIDIMO DATA	LAIDOS STATUSAS. KEITIMO PRIEŽASTIS (JEI TAIKOMA)
KVAL. PATV. DOK.		AB „Kelių priežiūra“ Savanorių pr. 321C.
STATINIO PROJEKTO PAVADINIMAS		Valstybinės reikšmės krašto kelio Nr. 158 Kelmė-Užventis ties 27,148 km paprastojo remonto, sutvarkant pėsčiųjų perėją, aprašas
STATINIO NUMERIS IR PAVADINIMAS		Valstybinės reikšmės krašto kelio Nr. 158 Kelmė-Užventis ties 27,148 km
DOKUMENTO PAVADINIMAS		Tvarkomos pėsčiųjų perėjos ties 27,148 km planas, M 1:250
DOKUMENTO ŽYMUO		23/47-VI11-49-PRA-B-01
LAPAS	LAPŲ	
1	1	

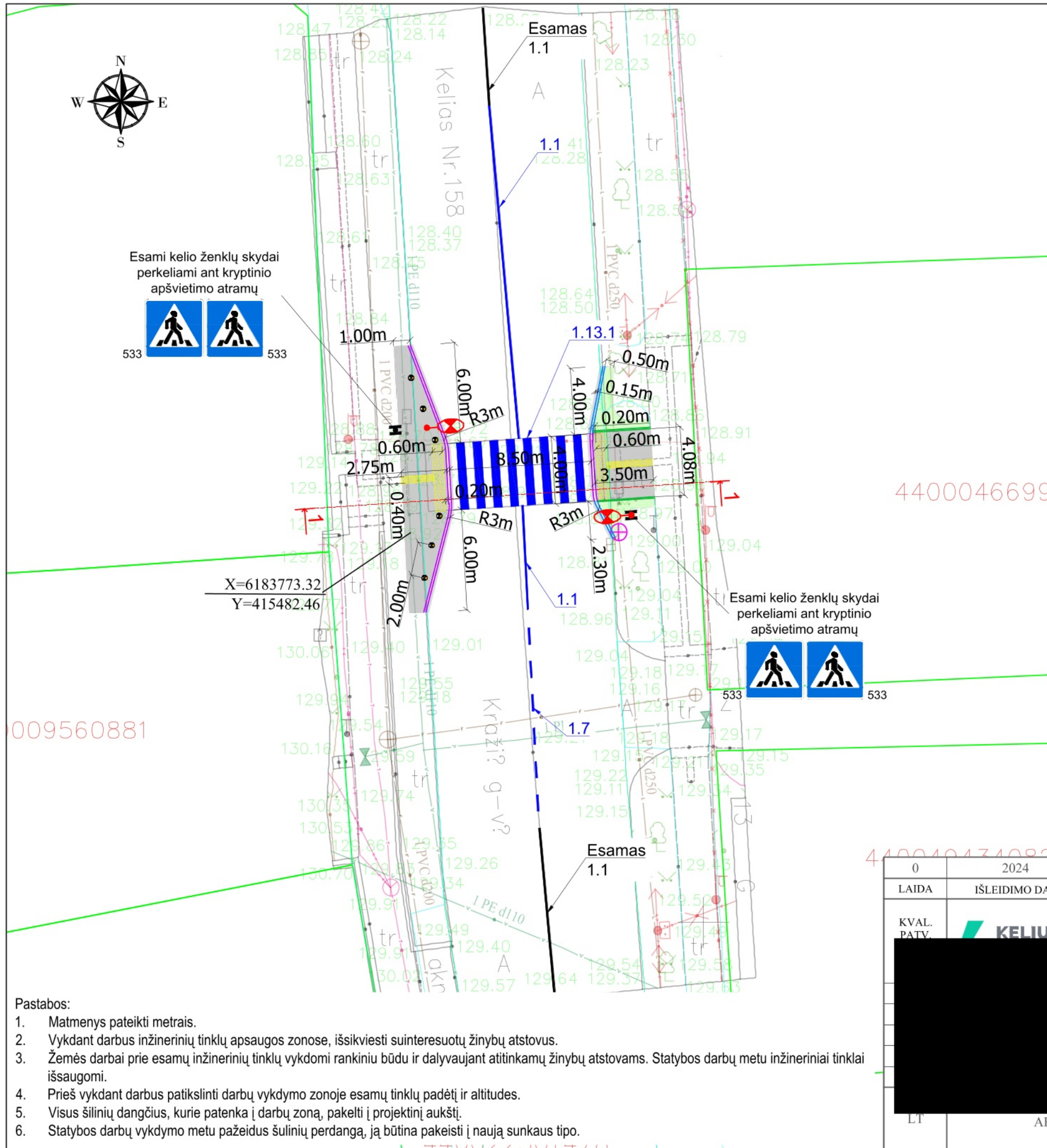

009560881

4400046699

44000474099

Sutartiniai žymėjimai:

	Atsatora kelio asfalto danga
	Atsatora veja
	Projektuojama pilkos spalvos betoninių trinkelų (20x10x8cm) danga
	Projektuojami geltonos spalvos neregijų įspėjamieji paviršiai iš betoninių trinkelų (20x10x8cm) dangos
	Projektuojami geltonos spalvos neregijų vedimo paviršiai iš betoninių trinkelų (20x10x8cm) dangos
	Projektuojami pereinamieji betoniniai bordiūrai (100x30x15cm) ant betono pagrindo
	Projektuojami nužeminti betoniniai bordiūrai (100x30x15cm) ant betono pagrindo
	Projektuojami betoniniai bordiūrai (100x20x8cm) ant betono pagrindo
	Projektuojamas horizontalus dangos ženklavimas
	Projektuojamo kelio ženklo atramos pastatymo vieta
	Esamas horizontalus dangos ženklavimas
	Esamo šulinio liuko keitimas ir pritaikymas iki projektinio lygio
	Žemės sklypų ribos (geodeziniai matavimai)
	Žemės sklypų ribos (preliminarūs matavimai)
	Registruoto statinio riba
	Projektuojama kryptinio apšvietimo atrama
	Projektuojami apsauginiai stulpeliai su šviesą atspindinčiais elementais

- Pastabos:
1. Matmenys pateikti metrais.
 2. Vykdamas darbus inžinerinių tinklų apsaugos zonose, išsikviesti suinteresuotų žinybų atstovus.
 3. Žemės darbai prie esamų inžinerinių tinklų vykdomi rankiniu būdu ir dalyvaujant atitinkamų žinybų atstovams. Statybos darbų metu inžineriniai tinklai išsaugomi.
 4. Prieš vykdamas darbus patikslinti darbų vykdymo zonoje esamų tinklų padėtį ir altitudes.
 5. Visus šilinių dangčius, kurie patenka į darbų zoną, pakelti į projektinį aukštį.
 6. Statybos darbų vykdymo metu pažeidus šilinių perdangą, ją būtina pakeisti į naują sunkaus tipo.

0	2024	Statybos leidimui, konkursui ir statybai
LAIDA	IŠLEIDIMO DATA	LAIDOS STATUSAS. KEITIMO PRIEŽASTIS (JEI TAIKOMA)
KVAL. PATV.		AB „Kelių priežiūra“
STATINIO PROJEKTO PAVADINIMAS		Valstybinės reikšmės krašto kelio Nr. 158 Kelmė-Užventis ties 27,148 km paprastojo remonto, sutvarkant pėsčiųjų perėją, aprašas
STATINIO NUMERIS IR PAVADINIMAS		Valstybinės reikšmės krašto kelio Nr. 158 Kelmė-Užventis ties 27,148 km
DOKUMENTO PAVADINIMAS		Tvarkomos pėsčiųjų perėjos ties 27,148 km planas, M 1:250
DOKUMENTO ŽYMUO		23/47-VI11-49-PRA-B-01
LI	AB "VIA LIETUVA"	
LAPAS	LAPŲ	
1	1	

Projekto derinimo suvestinė

Nr.	Sritis		Data	Būsena	Pastabos	Failo pavadinimas
1.	Dujos		2024-07-26	Neaktualu	Projektuojami sprendiniai nepatenka į ESO eksploatuojamų tinklų apsaugos zoną.	-
2.	Elektra		2024-07-23	Pritarta	-	-

Registracijos Nr. [redacted] 05298

Pasirašymo data 2024-07-26 10:25

SITUACIJOS PLANAS

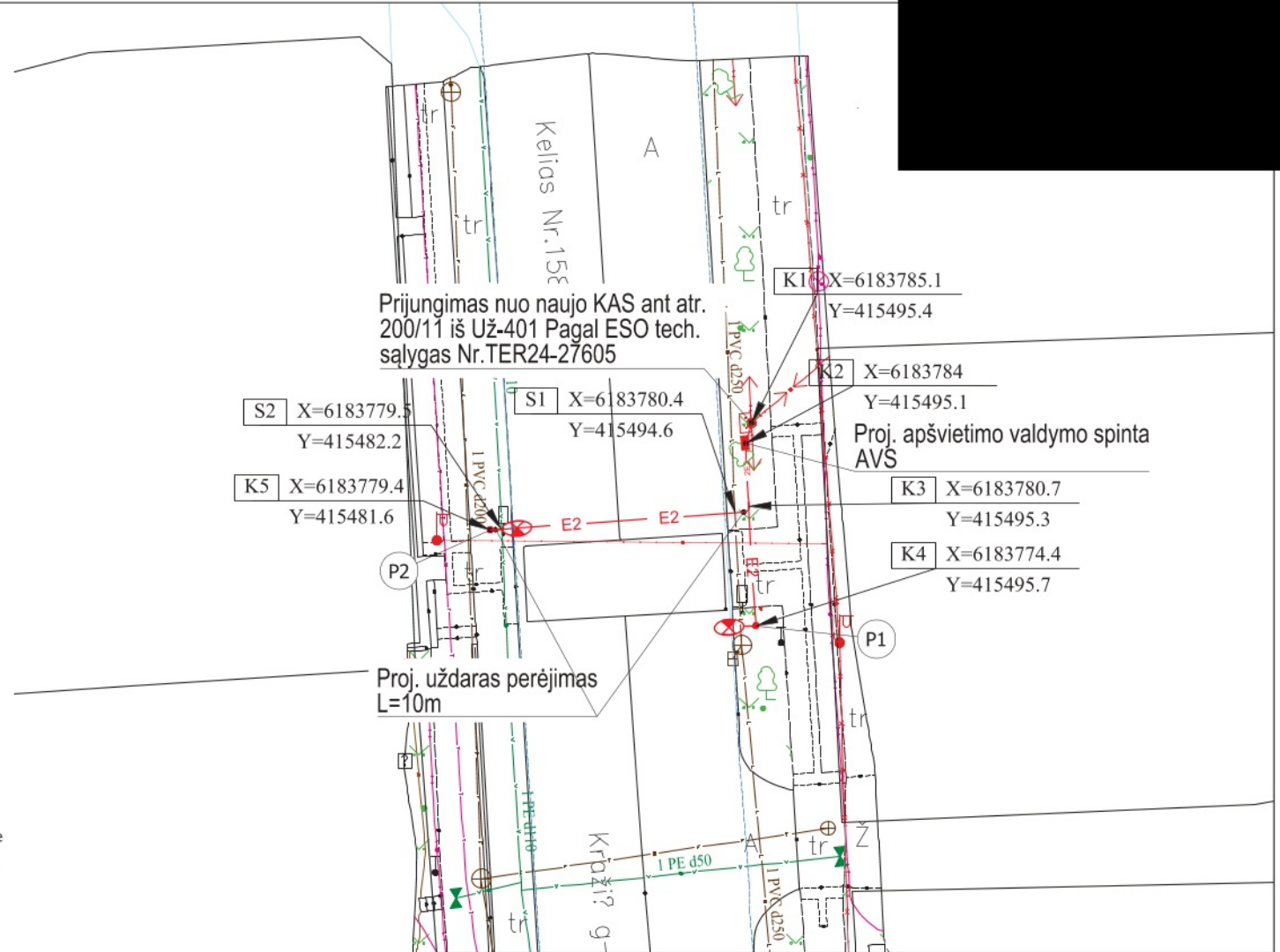
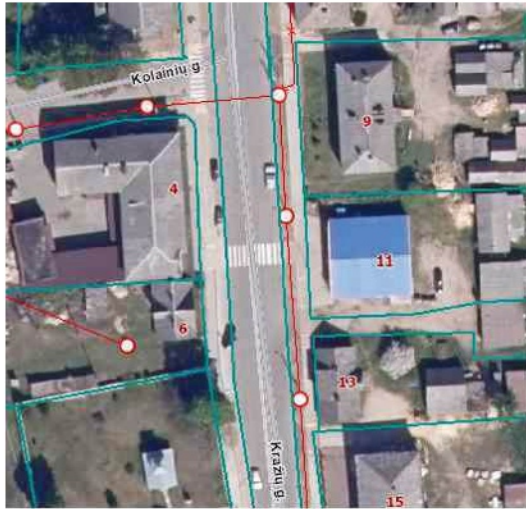

- Sutartiniai žymėjimai:
- E1 — proj. 0,4kV kabelinė linija apsauginiame vamzdyje
 - E2 — proj. apšvietimo kabelinė linija apsauginiame vamzdyje
 - proj. perėjos apšvietimo atrama su kryptiniu šviestuvu
 - kelio sklypo riba
 - P — proj. apšvietimo atramos numeris
 - K X=6146745 Y=614945 — proj. kabelinės linijos koordinatė
 - S X=6146745 Y=614945 — proj. kabelinės linijos susikirtimo su esamais požeminiais tinklais koordinatė

Pastabos:

1. Vykdamas darbus inžinerinių tinklų apsaugos zonose, išsikviesti suinteresuotų žinybų atstovus.
2. Žemės darbai prie esamų inžinerinių tinklų vykdomi rankiniu būdu ir dalyvaujant atitinkamų žinybų atstovams. Statybos darbų metu inžineriniai tinklai išsaugomi.
3. Pasiėkus kabelius, kurie nėra apsaugoti, įrengti apsaugą sudedamu (D110) remontiniu vamzdžiu.
4. Prieš vykdamas darbus patikslinti darbų vykdymo zonoje esamų tinklų padėtį ir altitudes.
5. Matmenys pateikti metrais.

0	2024	Statybos leidimui, konkursui ir statybai
LAIDA	IŠLEIDIMO DATA	LAIDOS STATUSAS, KEITIMO PRIEŽASTIS (JEI TAIKOMA)
PAVARDINIMAS rašto kelio Nr. 158 Kelmė-Užventis ties montu, sutvarkant pėsčiųjų perėją, aprašas		
PAVARDINIMAS što kelio Nr. 158 Kelmė-Užventis ties 27,148 km		
AS	perėjos ties 27,148km planas	LAIDA
	amais elektros tinklais	0
	M 1:250	
49-PRA-B-03	LAPAS	LAPŲ
	1	1



KELMĖS RAJONO SAVIVALDYBĖS MERAS

AB „Via Lietuva“
Kauno g. 22-202
03212 Vilnius

2024-08- _____ Nr. _____
Į 2024-07-26 _____ Nr. SAV-322918

DĖL SUTIKIMO TIESTI SUSISIEKIMO KOMUNIKACIJAS, INŽINERINIUS TINKLUS IR STATYTI JIEMS FUNKCIONUOTI BŪTINUS STATINIUS VALSTYBINĖJE ŽEMĖJE, KURIOJE NESUFORMUOTI ŽEMĖS SKLYPAI

Kelmės rajono savivaldybės meras, atsižvelgdamas į 2024-07-26 prašymą SAV-322918, neprieštarauja dėl šių objektų tiesimo / statybos / rekonstravimo valstybinėje žemėje, kurioje nesuformuoti žemės sklypai:

Susisiekimo komunikacijų, inžinerinių tinklų ir jiems funkcionuoti būtinų statinių pavadinimas (-ai), rūšis (-ys)	Kelio Nr. 158 šaligatvis K; Kelio Nr. 158 šaligatvis D
Žemės sklypo (-ų) kadastro Nr., adresas (-ai)*	
Statinio (-ų) unikalus Nr., adresas (-ai)*	Valstybinės reikšmės krašto kelio Nr. 158 Kelmė–Užventis ties 27,148 km
Objekto (-ų) pavadinimas (-ai)	

Šis sutikimas galioja tik pridedamame brėžinyje nurodytoms susisiekimo komunikacijoms, inžineriniams tinklams tiesti ir jiems funkcionuoti būtiniams statiniams statyti pridedamame brėžinyje pažymėtoje vietoje. Pridedamas brėžinys yra neatsiejama šio sutikimo dalis.

Sutikimas galioja 10 metų, skaičiuojant nuo sutikimo išdavimo datos. Sutikimo galiojimas baigiasi nesuėjus sutikime nurodytam 10-ies metų terminui, kai valstybinėje žemėje, kurioje pagal sutikimą suteikta teisė tiesti susisiekimo komunikacijas, tiesti inžinerinius tinklus ir statyti jiems funkcionuoti būtinus statinius, suformuojamas žemės sklypas.

Susisiekimo komunikacijos, inžineriniai tinklai turi būti nutiesti ir jiems funkcionuoti būtini statiniai turi būti pradėti statyti per 3-us metus nuo sutikimo išdavimo datos. Nepradėjus tiesti susisiekimo komunikacijų, inžinerinių tinklų ir statyti jiems funkcionuoti būtinų statinių per 3-us metus, sutikimas nustoja galioti ir nustatyta tvarka turi būti gautas naujas sutikimas.

Pagal sutikimą nutiestos susisiekimo komunikacijos sutikimo galiojimo laikotarpiu yra laikini statiniai ir Nekilnojamojo turto registre neregistruojami.

Pagal sutikimą nutiestos elektros energijos persiuntimui skirtos žemos ir vidutinės įtampos elektros oro linijos, oro kabeliai ir požeminių kabelių linijos bei įrenginiai, įskaitant transformatorinėse pastotėse įrengtus įrenginius kartu su požeminių kabelių kanalais, linijas laikančiomis atramomis ir kitais priklausiniais, nustatytais Lietuvos Respublikos elektros energetikos įstatymo 75 straipsnio 2 dalyje, ir ryšių linijos, kabeliai, ryšių kabelių kanalų sistemos, nurodytos Lietuvos Respublikos elektroninių ryšių įstatymo 42 straipsnio 4 dalyje, yra laikomi kilnojamaisiais daiktais ir Nekilnojamojo turto registre neregistruojami.

Pagal sutikimą nutiestoms susisiekimo komunikacijoms, inžineriniams tinklams ir pastatytiems jiems funkcionuoti būtiniems statiniams eksploatuoti naujas žemės sklypas neformuojamas ir nenuomojamas ar neperleidžiamas nuosavybėn.

Pasibaigus išduoto sutikimo terminui, pagal sutikimą nutiestos susisiekimo komunikacijos, inžineriniai tinklai ir jiems funkcionuoti būtini statiniai turi būti nukelti jų savininko lėšomis, išskyrus atvejus, kai asmeniui išduotas naujas sutikimas arba kai nutiestoms susisiekimo komunikacijoms, inžineriniams tinklams ir pastatytiems jiems funkcionuoti būtiniems statiniams naudoti ir juos aptarnauti yra nustatytas servitutas.

Pasibaigus šio sutikimo terminui, pagal sutikimą nutiestos susisiekimo komunikacijos, inžineriniai tinklai ar jiems funkcionuoti būtini statiniai per 20 darbo dienų turi būti nukelti ir valstybinė žemė sutvarkoma taip, kad ji būtų iki sutikimo išdavimo dienos buvusios būklės. Apie tai privaloma raštu per 5 darbo dienas po valstybinės žemės sutvarkymo informuoti Kelmės rajono savivaldybės administracijos Statybos ir infrastruktūros skyrių.

Pridedamas brėžinys yra neatsiejama šio sutikimo dalis.

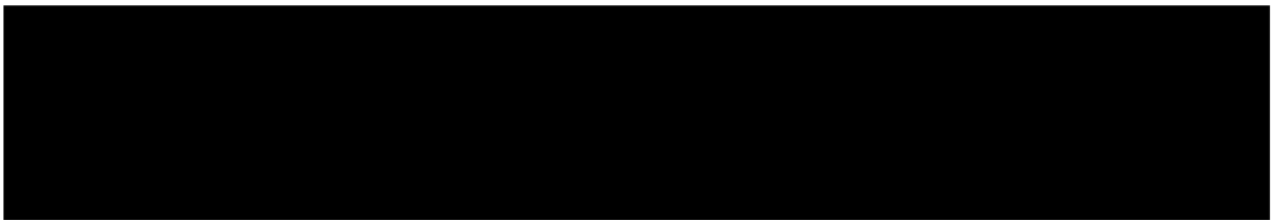

2024-07-26 PRAŠYMO NR. SAV-322918 IŠDUOTI SUTIKIMĄ TIESTI SUSISIEKIMO KOMUNIKACIJAS, INŽINERINIUS TINKLUS BEI STATYTI JIEMS FUNKCIONUOTI BŪTINUS STATINIUS VALSTYBINĖJE ŽEMĖJE, KURIOJE NESUFORMUOTI ŽEMĖS SKLYPAI, PRIEDAS

M1:500



Sutartiniai žymėjimai

Sutikimo objektai (linijos)	
Dujotiekio tinklai	Elektros tinklai
Gatvės	Keliai
Lietaus kanalizacijos tinklai	Nemotorizuotų transporto priemonių takai
Nuotekų tinklai	Pėsčiųjų takai
Ryšiai	Vandentiekio tinklai
Šilumos tiekimo tinklai	Kiti inžineriniai tinklai
Kitos susisiekimo komunikacijos	
Sutikimo objektai (poligonai)	
Dujotiekio tinklai	Elektros tinklai
Gatvės	Keliai
Lietaus kanalizacijos tinklai	Nemotorizuotų transporto priemonių takai
Nuotekų tinklai	Pėsčiųjų takai
Ryšiai	Vandentiekio tinklai
Šilumos tiekimo tinklai	Kiti inžineriniai tinklai
Kitos susisiekimo komunikacijos	
Sutikimo objektai (taškai)	
Dujotiekio tinklai	Elektros tinklai
Gatvės	Keliai
Lietaus kanalizacijos tinklai	Nemotorizuotų transporto priemonių takai
Nuotekų tinklai	Pėsčiųjų takai
Ryšiai	Vandentiekio tinklai
Šilumos tiekimo tinklai	Kiti inžineriniai tinklai
Kitos susisiekimo komunikacijos	

Prašymo teikėjas	AB Via Lietuva
Institucija, kuriai teikiamas prašymas	Kelmės r. sav.

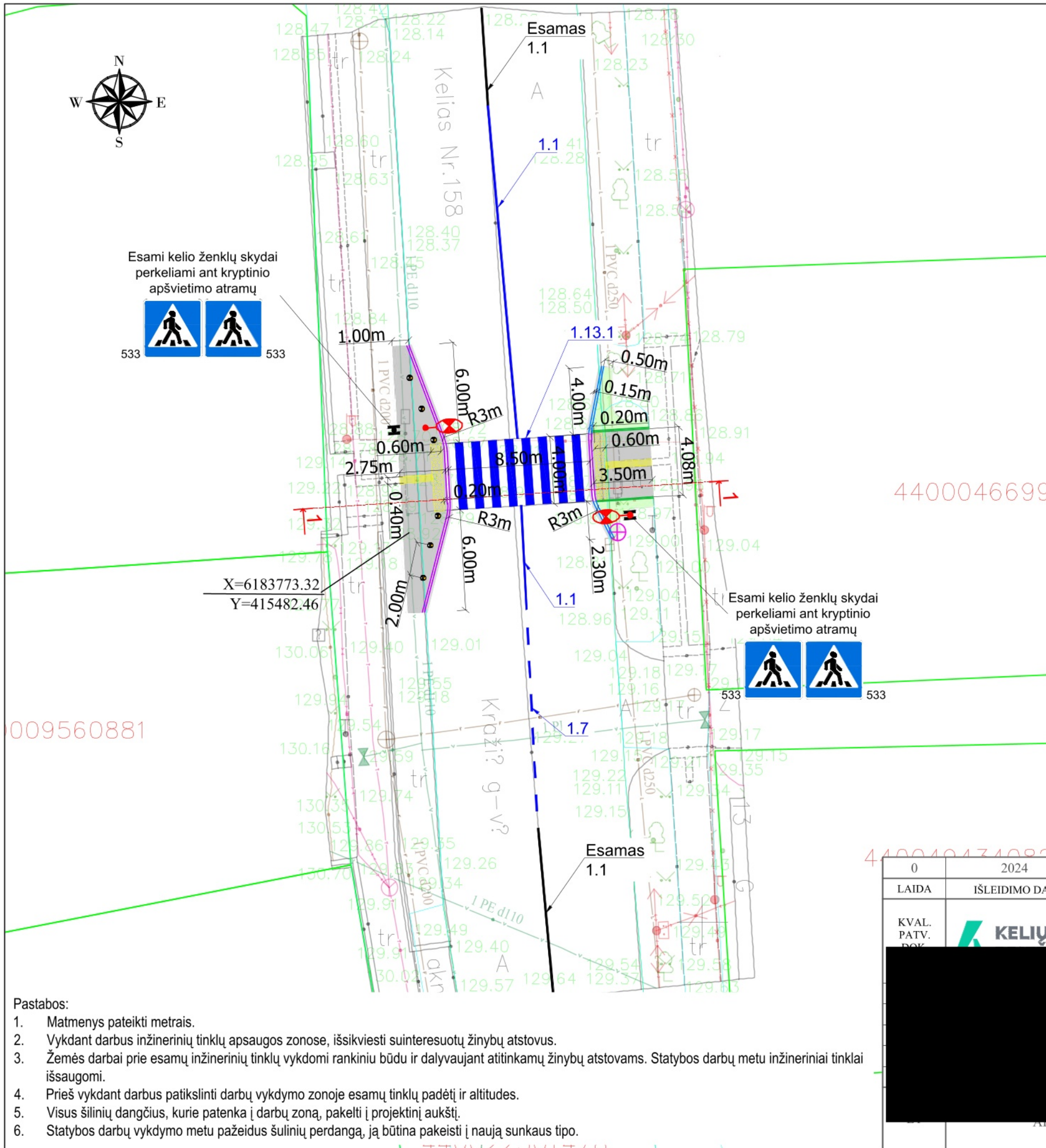

009560881

4400046699

44000474099

Sutartiniai žymėjimai:

	Atsatora kelio asfalto danga
	Atsatora veja
	Projektuojama pilkos spalvos betoninių trinkelų (20x10x8cm) danga
	Projektuojami geltonos spalvos neregū įspėjamieji paviršiai iš betoninių trinkelų (20x10x8cm) dangos
	Projektuojami geltonos spalvos neregū vedimo paviršiai iš betoninių trinkelų (20x10x8cm) dangos
	Projektuojami pereinamieji betoniniai bordiūrai (100x30x15cm) ant betono pagrindo
	Projektuojami nužeminti betoniniai bordiūrai (100x30x15cm) ant betono pagrindo
	Projektuojami betoniniai bordiūrai (100x20x8cm) ant betono pagrindo
	Projektuojamas horizontalus dangos ženklavimas
	Projektuojamo kelio ženklo atramos pastatymo vieta
	Esamas horizontalus dangos ženklavimas
	Esamo šulinio liuko keitimas ir pritaikymas iki projektinio lygio
	Žemės sklypų ribos (geodeziniai matavimai)
	Žemės sklypų ribos (preliminarūs matavimai)
	Registruoto statinio riba
	Projektuojama kryptinio apšvietimo atrama
	Projektuojami apsauginiai stulpeliai su šviesą atspindinčiais elementais

- Pastabos:
1. Matmenys pateikti metrais.
 2. Vykdamas darbus inžinerinių tinklų apsaugos zonose, išsikviesti suinteresuotų žinybų atstovus.
 3. Žemės darbai prie esamų inžinerinių tinklų vykdomi rankiniu būdu ir dalyvaujant atitinkamų žinybų atstovams. Statybos darbų metu inžineriniai tinklai išsaugomi.
 4. Prieš vykdamas darbus patikslinti darbų vykdymo zonoje esamų tinklų padėtį ir altitudes.
 5. Visus šilinių dangčius, kurie patenka į darbų zoną, pakelti į projektinį aukštį.
 6. Statybos darbų vykdymo metu pažeidus šilinių perdangą, ją būtina pakeisti į naują sunkaus tipo.

0	2024	Statybos leidimui, konkursui ir statybai
LAIDA	IŠLEIDIMO DATA	LAIDOS STATUSAS. KEITIMO PRIEŽASTIS (JEI TAIKOMA)
KVAL. PATV. POK		AB „Kelių priežiūra“ Savanorių pr. 321C
STATINIO PROJEKTO PAVADINIMAS		Valstybinės reikšmės krašto kelio Nr. 158 Kelmė-Užventis ties 27,148 km paprastojo remonto, sutvarkant pėsčiųjų perėją, aprašas
STATINIO NUMERIS IR PAVADINIMAS		Valstybinės reikšmės krašto kelio Nr. 158 Kelmė-Užventis ties 27,148 km
DOKUMENTO PAVADINIMAS		Tvarkomos pėsčiųjų perėjos ties 27,148 km planas, M 1:250
DOKUMENTO ŽYMUO		23/47-VI11-49-PRA-B-01
LAPAS	LAPŲ	
1	1	

Sutikimas SAV-322918.adoc - Signa 2010

Failas Turinys Pagalba

📁 📄 @ 📄 📄 📄 📄 📄

📄 Turinys ir metaduomenys 📄 Parašai

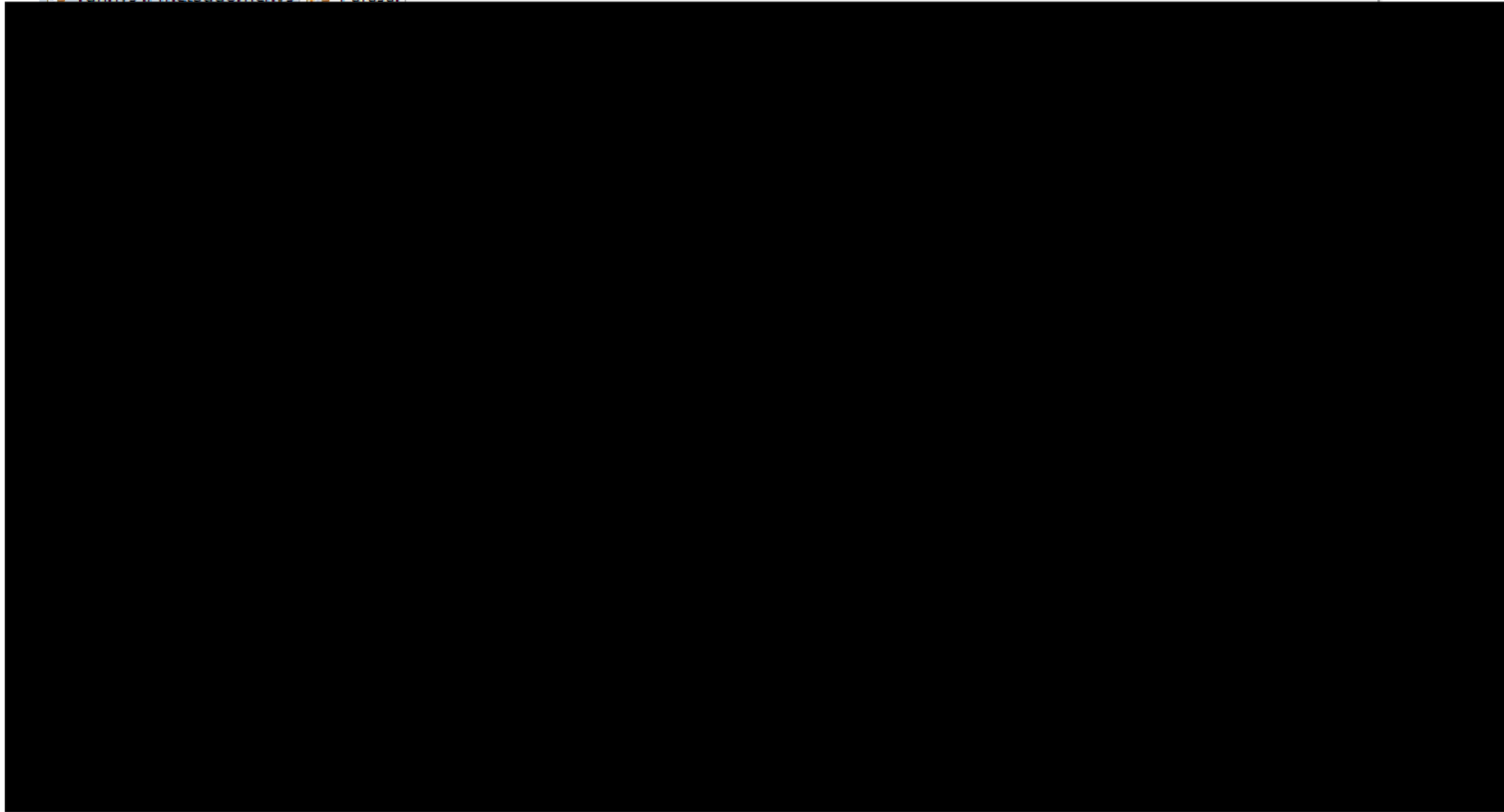

SITUACIJOS PLANAS

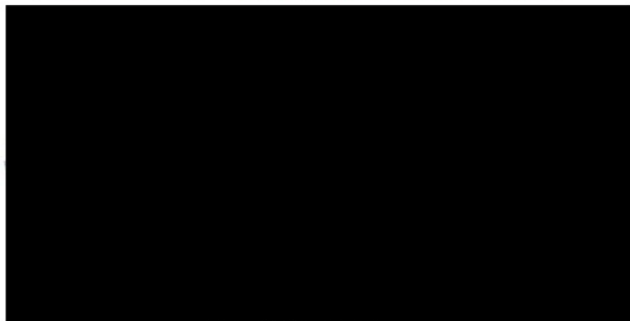
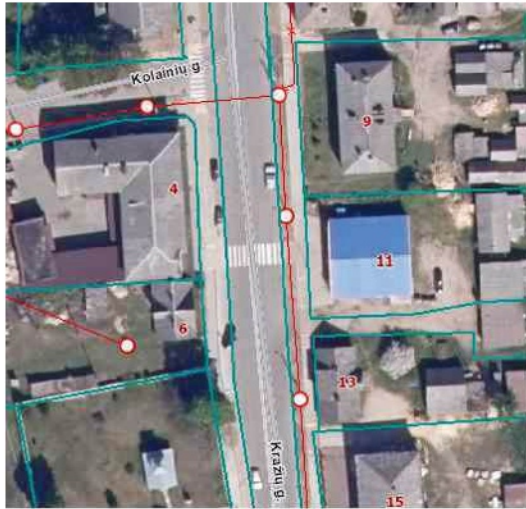

- Simboliniai žymėjimai:**
- E1 — E1 — proj. 0,4kV kabelinė linija apsauginiame vamzdyje
 - E2 — E2 — proj. apšvietimo kabelinė linija apsauginiame vamzdyje
 - proj. perėjos apšvietimo atrama su kryptiniu šviestuvu
 - - - - - kelio sklypo riba
 - P → proj. apšvietimo atramos numeris
 - K X=6146745
Y=614945 proj. kabelinės linijos koordinatė
 - S X=6146745
Y=614945 proj. kabelinės linijos susikirtimo su esamais požeminiais tinklais koordinatė

Pastabos:

1. Vykdamas darbus inžinerinių tinklų apsaugos zonoje, išsikviesti suinteresuotų žinybų atstovus.
2. Žemės darbai prie esamų inžinerinių tinklų vykdomi rankiniu būdu ir dalyvaujant atitinkamų žinybų atstovams. Statybos darbų metu inžineriniai tinklai išsaugomi.
3. Pasiėkus kabelius, kurie nėra apsaugoti, įrengti apsaugą sudedamu (D110) remontiniu vamzdžiu.
4. Prieš vykdamas darbus patikslinti darbų vykdymo zonoje esamų tinklų padėtį ir altitudes.
5. Matmenys pateikti metrais.

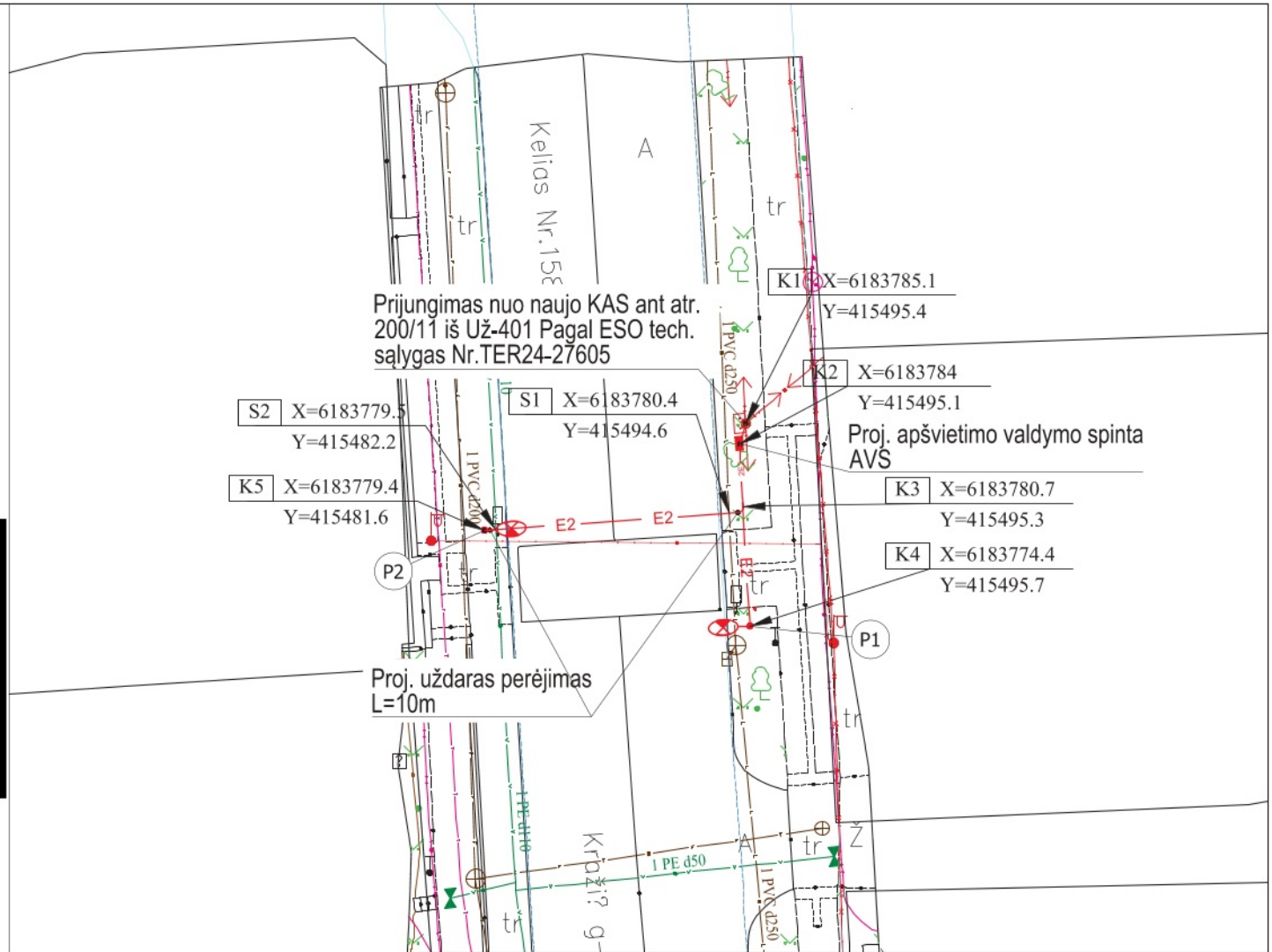

0	2024	Statybos leidimui, konkursui ir statybai
LAIDA	IŠLEIDIMO DATA	LAIDOS STATUSAS, KEITIMO PRIEŽASTIS (JEI TAIKOMA)
		AVADINIMAS krašto kelio Nr. 158 Kelmė-Užventis ties remonto, sutvarkant pėsčiųjų perėją, aprašas
		AVADINIMAS krašto kelio Nr. 158 Kelmė-Užventis ties 27,148 km
		AVADINIMAS perėjos ties 27,148km planas objamais elektros tinklais M 1:250
		LAIDA 0
1-49-PRA-B-03		LAPAS LAPŪ 1 1

SITUACIJOS PLANAS



- Sutartiniai žymėjimai:
- proj. 0,4kV kabelinė linija apsauginiame vamzdyje
 - proj. apšvietimo kabelinė linija apsauginiame vamzdyje
 - proj. perėjios apšvietimo atrama su kryptiniu šviestuvu kelio sklypo riba
 - proj. apšvietimo atramos numeris
 - proj. kabelinės linijos koordinatė
 - proj. kabelinės linijos susikirtimo su esamais požeminiais tinklais koordinatė

Pastabos:

1. Vykdomi darbus inžinerinių tinklų apsaugos zonoje, išskiesti suinteresuotų žinybų atstovams.
2. Žemės darbai prie esamų inžinerinių tinklų vykdomi rankiniu būdu ir dalyvaujant atitinkamoms žinyboms.
3. Pasiekus kabelius, kurie nėra apsaugoti, įrengti apsaugą sudedamam (D110) remontuoti.
4. Prieš vykdomi darbus patikrinti darbų vykdymo zonoje esančių tinklų padėį ir altitudes.
5. Matmenys pateikti metrtais.

Priėjimas nuo naujo KAS ant atr.
200/11 iš Už-401 Pagal ESO techn.
sąlygas Nr. TER24-27605

Kelias Nr.158

Proj. apšvietimo valdymo spinta
AVS

Proj. uždaras perėjimas
L=10m

K1 X=6183785.1
Y=415495.4

K2 X=6183784
Y=415495.1

K3 X=6183780.7
Y=415495.3

K4 X=6183774.4
Y=415495.7

S1 X=6183780.4
Y=415494.6

K5 X=6183779.4
Y=415481.6

0	2024	Statybos leidimai, kėlimai, atnaujinti
LAIDA	ISLEIDIMO DATA	LAIDOS STATUSAS, KEITIMO PRIEŽASTIS (JEI TAIKOMA)
NIO PROJEKTO PAVADINIMAS		
158 km paprastąjį remonto, sutvirtinti pereinamąjį, apšviesti		
NIO NUMERIS IR PAVADINIMAS		
158 km paprastąjį remonto, sutvirtinti pereinamąjį, apšviesti		
MENTO PAVADINIMAS		
158 km paprastąjį remonto, sutvirtinti pereinamąjį, apšviesti		
MENTO ŽYMOLO		
23-47-VIII-49-PR-A-B-03		
LAPAS	LAPŲ	I

SITUACIJOS PLANAS

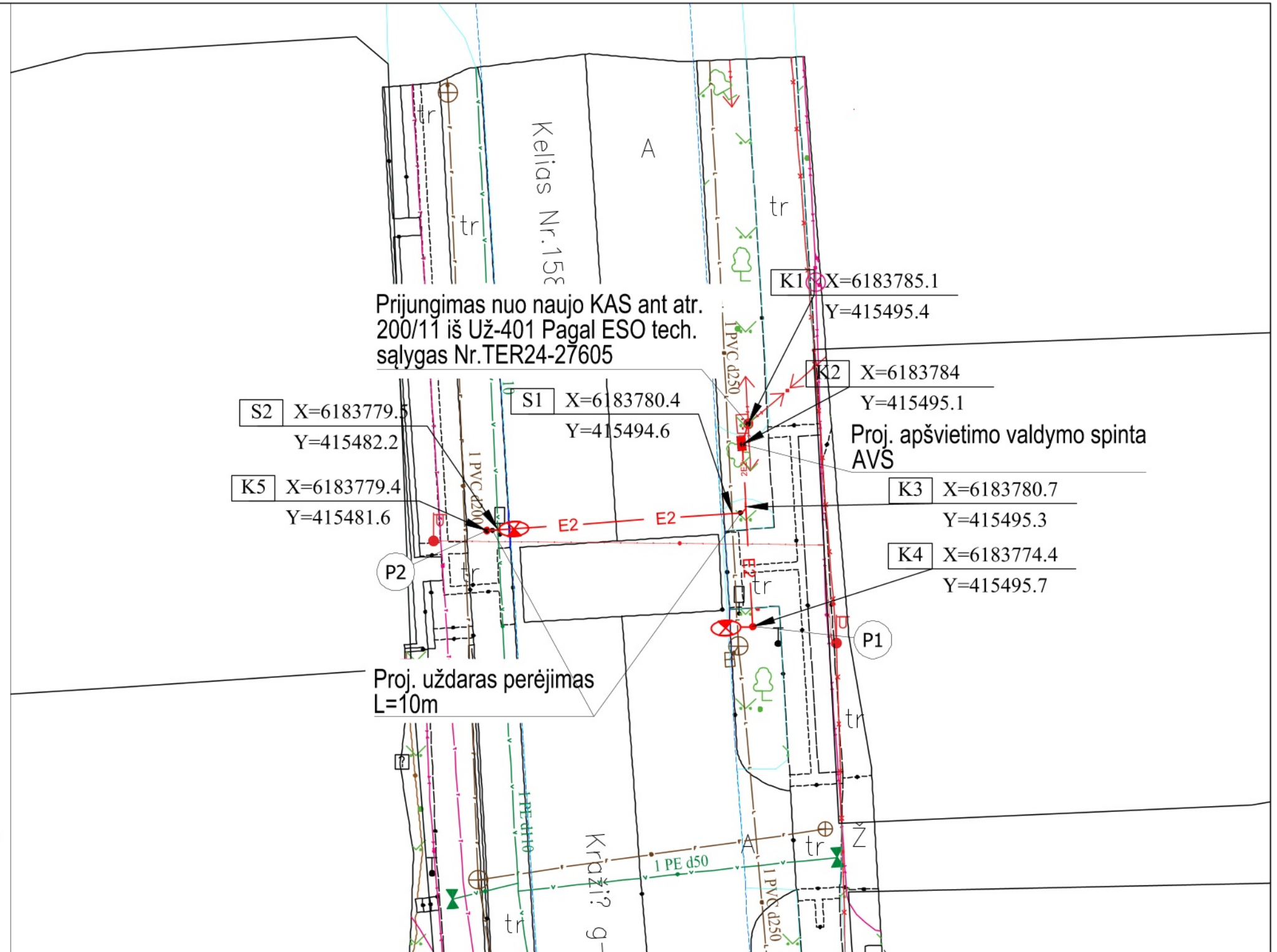
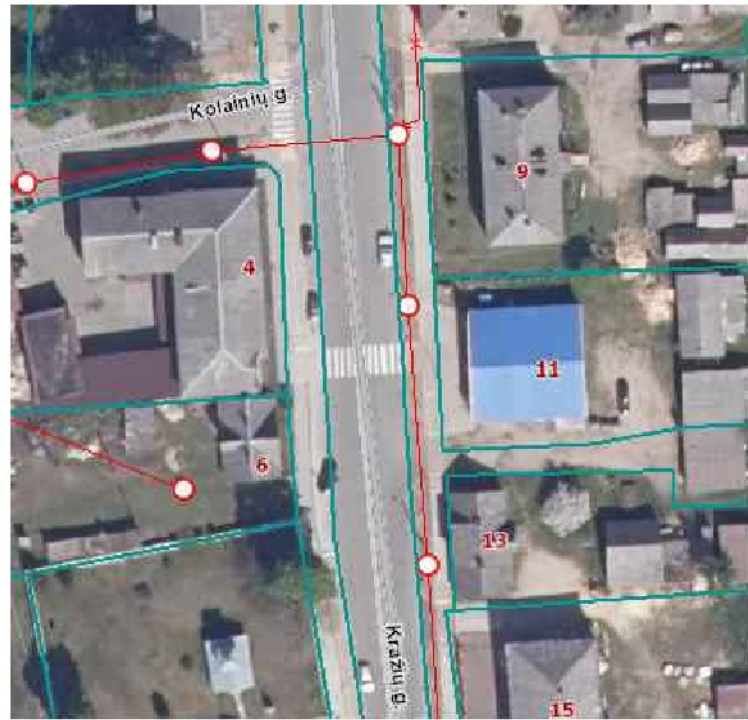

- Sutartiniai žymėjimai:
- E1 — E1 — proj. 0,4kV kabelinė linija apsauginiame vamzdyje
 - E2 — E2 — proj. apšvietimo kabelinė linija apsauginiame vamzdyje
 - proj. perėjos apšvietimo atrama su kryptiniu šviestuvu
 - - - - - kelio sklypo riba
 - P proj. apšvietimo atramos numeris
 - K X=6146745
Y=614945 proj. kabelinės linijos koordinatė
 - S X=6146745
Y=614945 proj. kabelinės linijos susikitimo su esamais požeminiais tinklais koordinatė

Pastabos:

1. Vykdam darbus inžinerinių tinklų apsaugos zonose, išsikviesti suinteresuotų žinybų atstovus.
2. Žemės darbai prie esamų inžinerinių tinklų vykdomi rankiniu būdu ir dalyvaujant atitinkamų žinybų atstovams. Statybos darbų metu inžineriniai tinklai išsaugomi.
3. Pasiekus kabelius, kurie nėra apsaugoti, įrengti apsaugą sudedamu (D110) remontiniu vamzdžiu.
4. Prieš vykdant darbus patikslinti darbų vykdymo zonoje esamų tinklų padėtį ir altitudes.
5. Matmenys pateikti metrais.

0	2024	Statybos leidimui, konkursui ir statybai
LAIDA	IŠLEIDIMO DATA	LAIDOS STATUSAS. KEITIMO PRIEŽASTIS (JEI TAIKOMA)
KVAL. PATV. DOK.	AB „Kelių priežiūra“ Savanorių pr. 321C,	STATINIO PROJEKTO PAVADINIMAS Valstybinės reikšmės krašto kelio Nr. 158 Kelmė–Užventis ties 27,148 km paprastojo remonto, sutvarkant pėsčiųjų perėją, aprašas
		STATINIO NUMERIS IR PAVADINIMAS Valstybinės reikšmės krašto kelio Nr. 158 Kelmė–Užventis ties 27,148 km
		DOKUMENTO PAVADINIMAS Tvarkomos pėsčiųjų perėjos ties 27,148km planas su projektuojamais elektros tinklais M 1:250
		DOKUMENTO ŽYMUO 23/47-VI11-49-PRA-B-03
		LAIDA 0
		LAPAS 1
		LAPŲ 1

Projekto derinimo suvestinė

Nr.	Sritis	Atsakingas asmuo	Data	Būsena	Pastabos	Failo pavadinimas
1.	Dujos		2024-04-30	Neaktualu	Projektuojami sprendiniai nepatenka į ESO eksploatuojamų dujotiekio tinklų apsaugos zoną.	-
2.	Ryšiai		2024-04-22	Neaktualu	Projektuojami sprendiniai nepatenka į ESO eksploatuojamų tinklų apsaugos zoną.	-
3.	Elektra		2024-04-22	Pritarta	-	-

Registracijos Nr.

P77803

Pasirašymo data

2024-04-30 07:38



KELMĖS RAJONO SAVIVALDYBĖS MERAS

AB „Via Lietuva“

2024-05-_____ Nr. _____

Į 2024-05-10 _____ Nr. SAV-314256 _____

DĖL SUTIKIMO TIESTI SUSISIEKIMO KOMUNIKACIJAS, INŽINERINIUS TINKLUS IR STATYTI JIEMS FUNKCIONUOTI BŪTINUS STATINIUS VALSTYBINĖJE ŽEMĖJE, KURIOJE NESUFORMUOTI ŽEMĖS SKLYPAI

Kelmės rajono savivaldybės meras vadovaudamasis Lietuvos Respublikos žemės įstatymo 7 straipsnio 1 dalies 2 punktu, Lietuvos Respublikos statybos įstatymo 27 straipsnio 5 dalies 6 punktu, atsižvelgdamas į 2024 m. gegužės 10 d. prašymą SAV-314256, neprieštarauja dėl šių objektų tiesimo / statybos / rekonstravimo valstybinėje žemėje, kurioje nesuformuoti žemės sklypai:

Susisiekimo komunikacijų, inžinerinių tinklų ir jiems funkcionuoti būtinų statinių pavadinimas (-ai), rūšis (-ys)	Valstybinės reikšmės krašto kelio Nr. 158 Kelmė–Užventis ties 27,148 km paprastojo remonto, sutvarkant pėsčiųjų perėją. Apsaugos zona, m (į vieną pusę):1.0 Įtampa, kV:<1 kV. Pėsčiųjų perėjos apšvietimo tinklai.
Žemės sklypo (-ų) kadastro Nr., adresas (-ai),	Kražių g., Užvenčio m., Kelmės r. sav.
Statinio (-ų) unikalus Nr., adresas (-ai)	
Objekto (-ų) pavadinimas (-ai)	

Šis sutikimas galioja tik pridedamame brėžinyje/plane nurodytoms susisiekimo komunikacijoms, inžineriniams tinklams tiesti ir jiems funkcionuoti būtiniams statiniams statyti pridedamame brėžinyje pažymėtoje vietoje. Pridedamas brėžinys yra neatsiejama šio sutikimo dalis.

Susisiekimo komunikacijos, inžineriniai tinklai turi būti nutiesti ir jiems funkcionuoti būtini statiniai turi būti pradėti statyti per 3-us metus nuo sutikimo išdavimo datos. Nepradėjus tiesti susisiekimo komunikacijų, inžinerinių tinklų ir statyti jiems funkcionuoti būtinų statinių per 3-us metus, sutikimas nustoja galioti ir nustatyta tvarka turi būti gautas naujas sutikimas.

Pagal sutikimą nutiestos elektros energijos persiuntimui skirtos žemos ir vidutinės įtampos elektros oro linijos, oro kabeliai ir požeminių kabelių linijos bei įrenginiai, įskaitant transformatorinėse pastotėse įrengtus įrenginius kartu su požeminių kabelių kanalais, linijas laikančiomis atramomis ir kitais priklausiniais, nustatytais Lietuvos Respublikos elektros energetikos įstatymo 75 straipsnio 2 dalyje, ir ryšių linijos, kabeliai, ryšių kabelių kanalų sistemos, nurodytos

Lietuvos Respublikos elektroninių ryšių įstatymo 42 straipsnio 4 dalyje, yra laikomi kilnojamaisiais daiktais ir Nekilnojamojo turto registre neregistruojami.

Pagal sutikimą nutiestoms susisiekimo komunikacijoms, inžineriniams tinklams bei pastatytiems jiems funkcionuoti būtiniams statiniams eksploatuoti naujas žemės sklypas neformuojamas ir nenuomojamas ar neperleidžiamas nuosavybėn.

Pasibaigus išduoto sutikimo terminui, pagal sutikimą nutiestos susisiekimo komunikacijos, inžineriniai tinklai ir jiems funkcionuoti būtini statiniai turi būti nukelti jų savininko lėšomis, išskyrus atvejus, kai asmeniui išduotas naujas sutikimas arba kai nutiestoms susisiekimo komunikacijoms, inžineriniams tinklams ir pastatytiems jiems funkcionuoti būtiniams statiniams naudoti ir juos aptarnauti yra nustatytas servitutas.

Pasibaigus šio sutikimo terminui, pagal sutikimą nutiestos susisiekimo komunikacijos, inžineriniai tinklai ar jiems funkcionuoti būtini statiniai per 20 darbo dienų turi būti nukelti ir valstybinė žemė sutvarkoma taip, kad ji būtų iki sutikimo išdavimo dienos buvusios būklės. Apie tai privaloma raštu per 5 darbo dienas po valstybinės žemės sutvarkymo informuoti Kelmės rajono savivaldybės administracijos Statybos ir infrastruktūros skyrių.

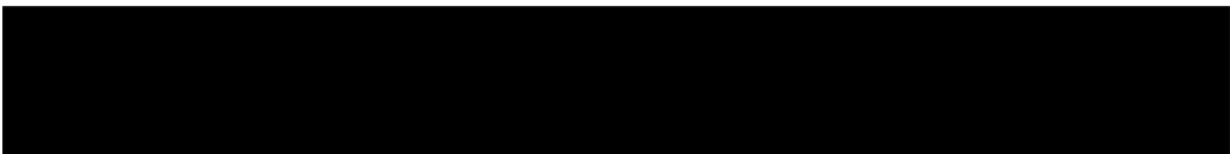

2024-05-10 PRAŠYMO NR. SAV-314256 IŠDUOTI SUTIKIMĄ TIESTI SUSISIEKIMO KOMUNIKACIJAS, INŽINERINIUS TINKLUS BEI STATYTI JIEMS FUNKCIONUOTI BŪTINUS STATINIUS VALSTYBINĖJE ŽEMĖJE, KURIOJE NESUFORMUOTI ŽEMĖS SKLYPAI, PRIEDAS

M1:500



Sutartiniai žymėjimai

Sutikimo objektai (linijos)	
	Dujotiekio tinklai
	Gatvės
	Lietaus kanalizacijos tinklai
	Nuotekų tinklai
	Ryšiai
	Šilumos tiekimo tinklai
	Kitos susisiekimo komunikacijos
	Elektros tinklai
	Keliai
	Nemotorizuotų transporto priemonių takai
	Pėsčiųjų takai
	Vandentiekio tinklai
	Kiti inžineriniai tinklai
Sutikimo objektai (poligonai)	
	Dujotiekio tinklai
	Gatvės
	Lietaus kanalizacijos tinklai
	Nuotekų tinklai
	Ryšiai
	Šilumos tiekimo tinklai
	Kitos susisiekimo komunikacijos
	Elektros tinklai
	Keliai
	Nemotorizuotų transporto priemonių takai
	Pėsčiųjų takai
	Vandentiekio tinklai
	Kiti inžineriniai tinklai
Sutikimo objektai (taškai)	
	Dujotiekio tinklai
	Gatvės
	Lietaus kanalizacijos tinklai
	Nuotekų tinklai
	Ryšiai
	Šilumos tiekimo tinklai
	Kitos susisiekimo komunikacijos
	Elektros tinklai
	Keliai
	Nemotorizuotų transporto priemonių takai
	Pėsčiųjų takai
	Vandentiekio tinklai
	Kiti inžineriniai tinklai

Prašymo teikėjas	Via Lietuva, AB
Institucija, kuriai teikiamas prašymas	Kelmės r. sav.



prmuoti žemės sklypai, rūšis: Raštas